INGE-LORE'S TUTORIALE

Marcinna – Flowers 2

Flowers 2

Inge-Lore 11.11..2020

.

.

.

.

Dieses Tutorial habe ich mit der Erlaubnis von Marcinha übersetzt,

ihre schöne Seite findest du hier

ANIMABELLE

- Tutoriale – Animabelle
- Animabelle – Seite 2
- Animabelle 3 alte Übersetzungen
- Animabelle 4 alte Übersetzungen
- Animabelle 5 Alte Übersetzungen
- Animabelle 6 Alte Übersetzungen

BARBARA

- Tutoriale – Barbara

BEA

- Tutoriale – Bea

CARINE

- Carine 2 alte Übersetzungen
- Tutoriale – Carine

COLYBRIX

- Tutoriale – Colybrix
- Colybrix 2

DENISE

- Tutoriale – Denise
- Denise – 2
- Denise 3

Obrigada por Marcinja sua permissão.
Das Copyright des original Tutorials liegt alleine bei Marcinha,

das Copyright der deutschen Übersetzung liegt alleine bei mir,Inge-Lore.

Es ist nicht erlaubt,mein Tutorial zu kopieren oder auf

anderen Seiten zum download anzubieten.

Mein Material habe ich aus diversen Tubengruppen.

Das Copyright des Materials liegt alleine beim jeweiligen Künstler.

Sollte ich ein Copyright verletzt haben,sendet mir bitte eine E-Mail.

Ich danke allen Tubern für das schöne Material,

ohne das es solche schönen Bilder gar nicht geben würde.

Ich habe das Tutorial mit PSP 2020 Ultimate gebastelt,aber es sollte auch mit allen anderen Varianten zu basteln gehen.

****
Hier werden meine Tutoriale getestet

****

Plugins

Simple–Pizza Slice Mirror
Carolaine and Sensibility–CS-LDots
MuRa's Meister–Perspective Tiling
Penta.com–Jeans
It@lian Editors Effect–Effetto Fantasma

****

Material oder HIER

du brauchst noch
Blumentube
Personentube
meine ist von VeryMany und du bekommst sie HIER
****

Vorwort !!
Alle,die mit einer neuen PSP Version (ab X3) arbeiten,
können nicht mehr so spiegeln,wie man es bis dahin kannte.
Dafür habe ich eine kleine Anleitung geschrieben,wie es
mit Skripten geht. Schau HIER

MIEKE

- Mieke Tut 1-80
- Mieke 81 – 160
- Mieke 161 – 233
- Mieke Weihnachten 1-62
- Tutoriale – Mieke

EVALYNDA

- Evalynda 2
- Tutoriale – Evalynda

FRANIE MARGOT

- Tutoriale – Franie Margot
- Franie Margot 2
- Franie Margot 3

NICOLE

- Tutoriale – Nicole
- Nicole 2

SOXIKIBEM

- Soxikibem – Tuts 1-32
- Tutoriale – Soxikibem
- Soxikibem – Seite 2
- Soxikibem – Seite 3
- Soxikibem – Seite 4
- Tutoriale – Ana-Maria
- Tutoriale – CidaBen
- Tutoriale – Elaine
- Tutoriale – Inacia Neves
- Tutoriale – Leni Diniz
- Tutoriale – Marcinha
- Tutoriale – Roberta
- Tutoriale – Tati Robert
- Marcinha und Soxikibem
- Tutoriale Marcinha + Elaine

TESY

- Tesy Tuts 1-37
- Tutoriale – Tesy

SWEETY

- Sweety Tut 1-81
- Sweety Tuts 82-104
- Tutoriale – Sweety

VALY

- Tutoriale – Valy
- Valy – alte Tutoriale

Weil man bei den neuen PSP Versionen nicht mehr so einfach spiegeln kann,

mir dadurch die Arbeit schwerer gemacht wird und dir auch,
habe ich mich dazu entschieden,
nur noch mit den Skripten zu arbeiten !!!!
Mach es dir auch einfach und installiere dir die Skripte !!

****

Wenn etwas verkleinert wird,dann immer ohne Haken bei *Alle Ebenen angepaßt*,
andernfalls schreibe ich es dazu.

****

Das Originaltutorial

.

.

.

.

Punkt 1
Such dir aus deinen Tuben eine helle und dunkle Farbe.
Öffne die Alpha-Datei und minimiere sie.
Öffne ein neues Blatt 850 x 550 Px–mit diesem Verlauf füllen.

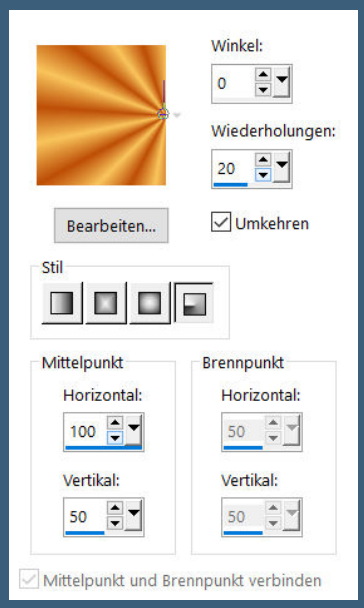

Plugins–Simple–Pizza Slice Mirror
Ebene duplizieren–vertikal spiegeln
Deckkraft 50%–nach unten zusammenfassen

YEDRALINA

- Yedralina 2 alte Tutoriale
- Tutoriale – Yedralina

ELISE

- Tutoriale – Elise
- Elise 2

MELODI

- Tutoriale – Melodi

NOCH MEHR TUTORIALE

Andre 1 + 2 + 3 + 4

Annarella

Anesia

Azalee 1

Belinda 1 2 3

Bijounet

Catrien

Ceylan

Cloclo

Cloclo 2 3 4

Cloclo alte Tuts

Corinne

Dilek

Domie

Edith 1 2 3 4

Eglantine

Kathania

Katinka Tuts 1-29

Katinka 1 + 2 + 3 + 4

Kamil

Lady Graph

Laurette

Libellule

Lily

Lola

Malacka 1 2 3

Mentali

Mineko 2 3 4 5

Noisette Tuts 1-80 81-167

Noisette

Poushka

Rose de Sable

Tine Tuts 1-58

Tine ab 59

Womanance

Zane

Ostern 1 2

Weihnachten 1 2 3 4 5

Signtags

Animationen

Punkt 2

Kanteneffekte–stark nachzeichnen

Ebene duplizieren

Plugins–MuRa's Meister–Perspective Tiling

Kanteneffekte–nachzeichnen

Schlagschatten -5/0/100/30

geh auf Raster 1

Punkt 3

Auswahl–Auswahl laden/speichern–Auswahl aus Alpha-Kanal laden

Auswahl *Selection #1* laden

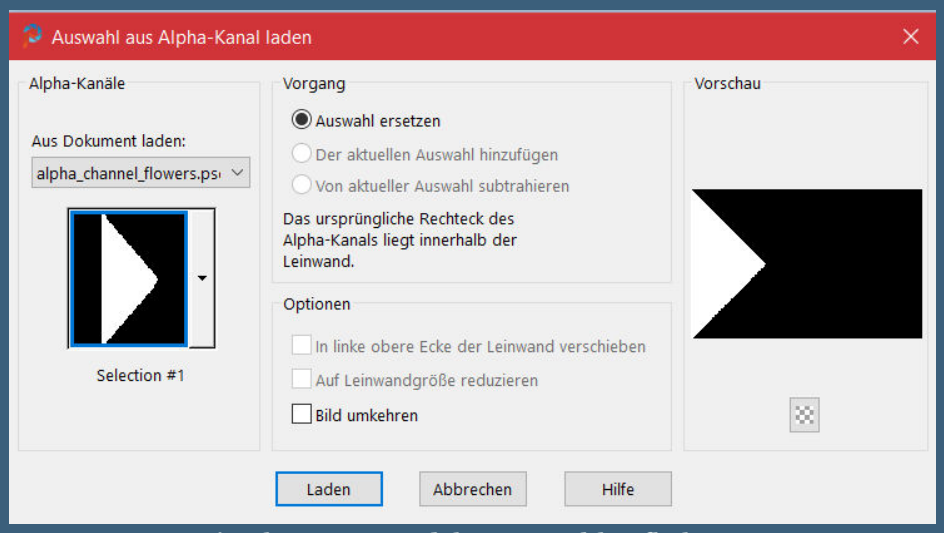

in Ebene umwandeln–Auswahl aufheben

Ebene duplizieren–vertikal spiegeln–nach unten zusammenfassen

Plugins–It@lian Editors Effect–Effetto Fantasma

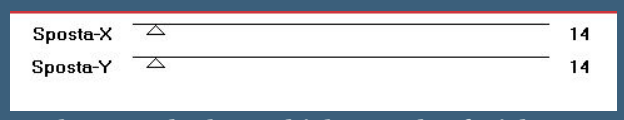

Ebene nach oben schieben–scharfzeichnen

Punkt 4

Ebene duplizieren–nach unten zusammenfassen

geh wieder auf Raster 1

Auswahl *Selection #2* laden–in Ebene umwandeln

Plugins–Carolaine and Sensibility–CS-LDots Standard

scharfzeichnen–Auswahl aufheben geh wieder auf Raster 1

Punkt 5

Auswahl *Selection #3* laden–in Ebene umwandeln

Plugins–Penta.com–Jeans

scharfzeichnen–Auswahl aufheben

geh auf die oberste Ebene

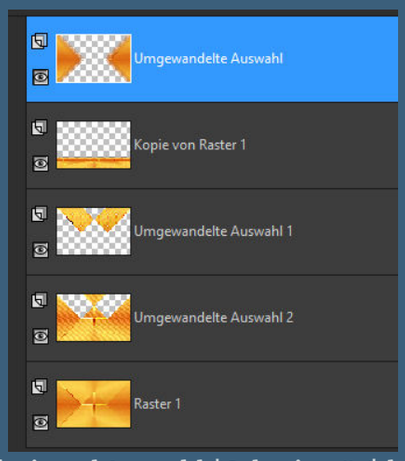

noch einmal Auswahl *Selection #1* laden

kopiere deine Blumentube–einfügen als neue Ebene

Punkt 6

Schiebe sie in die Auswahl–passe ungefähr die Größe an

scharfzeichnen–Auswahl umkehren

Löschtaste–Auswahl aufheben

Ebene duplizieren–vertikal spiegeln

nach unten zusammenfassen

Deckkraft 65%

Punkt 7

Neue Ebene–Auswahl *Selection #4* laden

mit der hellen Farbe füllen

Auswahl ändern–verkleinern um 10 Px

mit der dunklen Farbe füllen–Auswahl aufheben

Effekte–3D Effekte–Innenfase

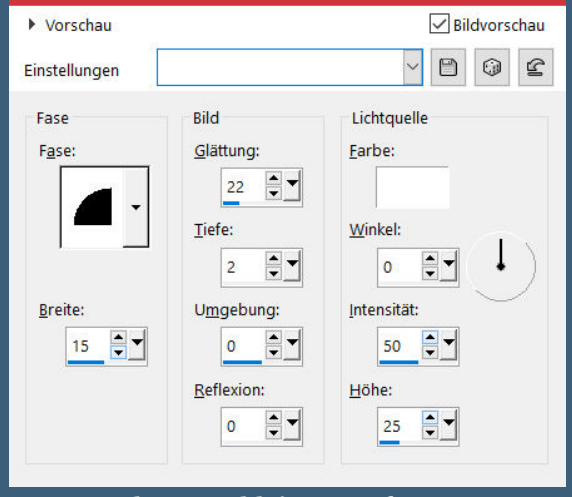

Ebene verkleinern auf 50%
Schlagschatten 0/0/80/10

Punkt 8
Neue Ebene–Auswahl *Selection #5* laden
mit der hellen Farbe füllen–Auswahl verkleinern um 3 Px
mit der dunklen Farbe füllen–Auswahl aufheben
Effekte–3D Effekte–Innenfase wdh.
Schlagschatten wdh.

Punkt 9
Kopiere deine Personentube–einfügen auf dein Bild
passe die Größe an–scharfzeichnen
Schlagschatten 0/0/100/50
alle Ebenen zusammenfassen–kopieren
Rand hinzufügen–1 Px dunkle Farbe
Auswahl alles

Punkt 10
Rand hinzufügen–48 Px helle Farbe
Auswahl umkehren–einfügen in die Auswahl
Einstellen–Unschärfe–Gaußsche Unschärfe mit 30
Plugins–Penta.com–Jeans wdh.
stark scharfzeichnen
Auswahl umkehren

Punkt 11
Schlagschatten wdh.–Auswahl aufheben
kopiere den Text–einfügen auf dein Bild
an eine passende Stelle schieben
Schlagschatten 2/2/100/5
setz dein WZ und das Copyright aufs Bild

Rand hinzufügen – 1 Px dunkle Farbe
und als jpg speichern.

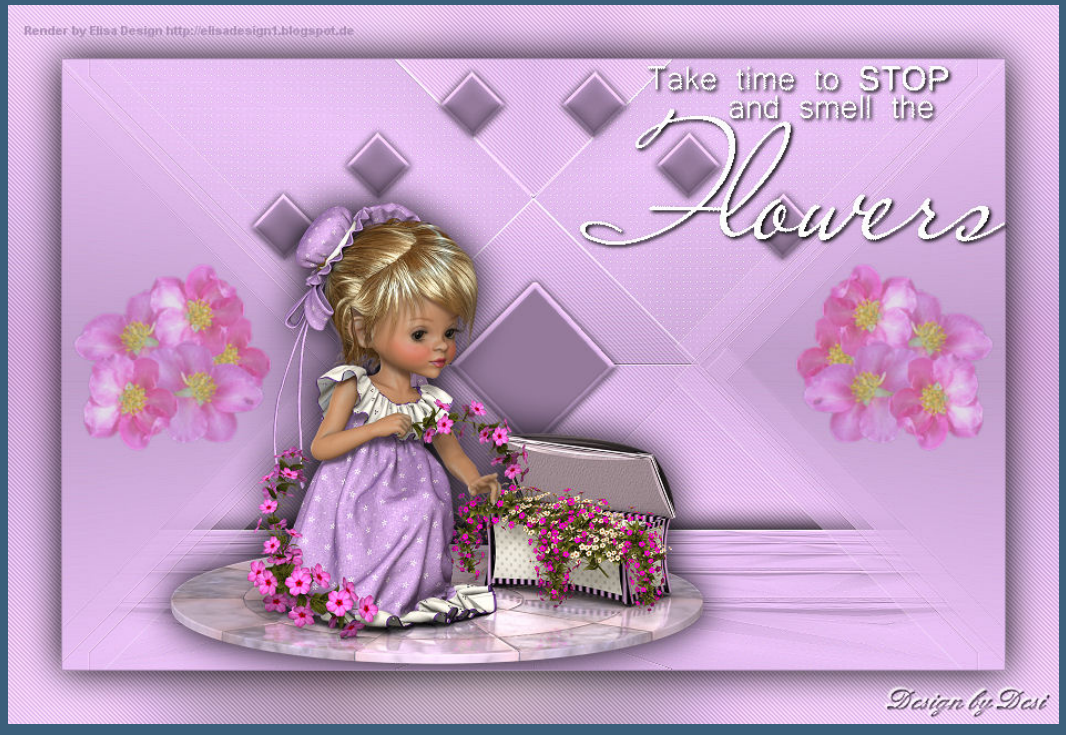
Render by Elisa Design http://elisadesign1.blogspot.de
Take time to STOP
and smell the
Flowers
Design by Desi

©verymany https://verymanytubes.com/VMT_fairylight13
Take time to STOP
and smell the
Flowers
design by Fairylight

Take time to STOP
and smell the
Flowers
© Laguna www.PicsForDesign.com/magicworld_2002