INGE-LORE'S TUTORIALE

Yedralina – Alma

Alma

Inge-Lore 04.09.2020

.

.

.

.

Dieses Tutorial habe ich mit der Erlaubnis von Yedralina übersetzt,

ihre schöne Seite findest du hier

ANIMABELLE

- Tutoriale – Animabelle
- Animabelle – Seite 2
- Animabelle 3 alte Übersetzungen
- Animabelle 4 alte Übersetzungen
- Animabelle 5 Alte Übersetzungen
- Animabelle 6 Alte Übersetzungen

BARBARA

- Tutoriale – Barbara

BEA

- Tutoriale – Bea

CARINE

- Carine 2 alte Übersetzungen
- Tutoriale – Carine

COLYBRIX

- Tutoriale – Colybrix
- Colybrix 2

DENISE

- Tutoriale – Denise
- Denise – 2
- Denise 3

Gracias Yedralina su permiso.

Das Copyright des original Tutorials liegt alleine bei Yedralina,

das Copyright der deutschen Übersetzung liegt alleine bei mir,Inge-Lore.

Es ist nicht erlaubt,mein Tutorial zu kopieren oder auf

anderen Seiten zum download anzubieten.

Mein Material habe ich aus diversen Tubengruppen.

Das Copyright des Materials liegt alleine beim jeweiligen Künstler.

Sollte ich ein Copyright verletzt haben,sendet mir bitte eine E-Mail.

Ich danke allen Tubern für das schöne Material,

ohne das es solche schönen Bilder gar nicht geben würde.

Mein besonderer Dank geht an Lilith für die schöne Personentube.

Ich habe das Tutorial mit PSP 2020 gebastelt,aber es sollte auch mit allen anderen Varianten zu basteln gehen.

****

Hier werden meine Tutoriale getestet

****

Plugins

VM Toolbox–Instant Tile
Filters Unlimited–[AFS IMPORT]–MIRRBEVL
MuRa's Seamles–Emboss at Alpha
Alien Skin Eye Candy 5 Impact – Motion Trail
AAA Filters–Custom

****

Material oder HIER

du brauchst noch
Hintergrundtube
Dekotube
Personentube
meine ist von Lilith und du bekommst sie HIER

MIEKE

- Mieke Tut 1-80
- Mieke 81 – 160
- Mieke 161 – 233
- Mieke Weihnachten 1-62
- Tutoriale – Mieke

EVALYNDA

- Evalynda 2
- Tutoriale – Evalynda

FRANIE MARGOT

- Tutoriale – Franie Margot
- Franie Margot 2
- Franie Margot 3

NICOLE

- Tutoriale – Nicole
- Nicole 2

SOXIKIBEM

- Soxikibem – Tuts 1-32
- Tutoriale – Soxikibem
- Soxikibem – Seite 2
- Soxikibem – Seite 3
- Soxikibem – Seite 4
- Tutoriale – Ana-Maria
- Tutoriale – CidaBen
- Tutoriale – Elaine
- Tutoriale – Inacia Neves
- Tutoriale – Leni Diniz
- Tutoriale – Marcinha
- Tutoriale – Roberta
- Tutoriale – Tati Robert
- Marcinha und Soxikibem
- Tutoriale Marcinha + Elaine

TESY

- Tesy Tuts 1-37
- Tutoriale – Tesy

SWEETY

- Sweety Tut 1-81
- Sweety Tuts 82-104
- Tutoriale – Sweety

VALY

- Tutoriale – Valy
- Valy – alte Tutoriale

****

Vorwort !!

Alle,die mit einer neuen PSP Version (ab X3) arbeiten,
können nicht mehr so spiegeln,wie man es bis dahin kannte.
Dafür habe ich eine kleine Anleitung geschrieben,wie es
mit Skripten geht. Schau HIER

Weil man bei den neuen PSP Versionen nicht mehr so einfach spiegeln kann,

mir dadurch die Arbeit schwerer gemacht wird und dir auch,
habe ich mich dazu entschieden,
nur noch mit den Skripten zu arbeiten !!!!
Mach es dir auch einfach und installiere dir die Skripte !!

****

Wenn etwas verkleinert wird,dann immer ohne Haken bei *Alle Ebenen angepaßt*,
andernfalls schreibe ich es dazu.
****

Das Originaltut

.

.

.

.

Punkt 1
Doppelklick auf das Preset,es installiert sich alleine.
Such dir aus deinen Tuben eine helle VG und dunkle HG Farbe.
Öffne die Alpha-Datei und minimiere sie.
Öffne ein neues Blatt 950 x 650 Px–mit diesem Verlauf füllen.

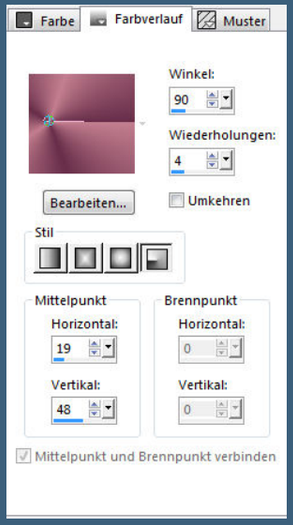

Plugins–VM Toolbox–Instant Tile

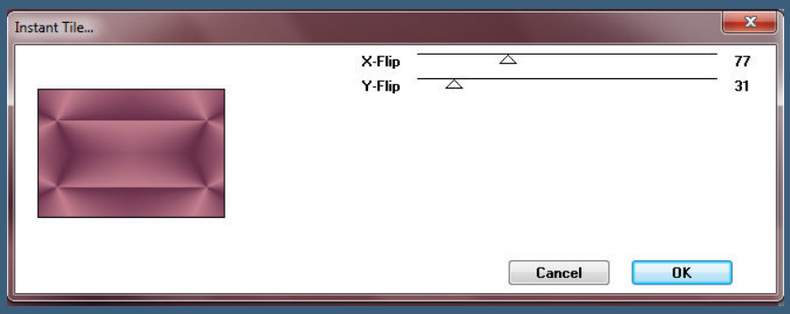

Filters Unlimited–[AFS IMPORT]–MIRRBEVL

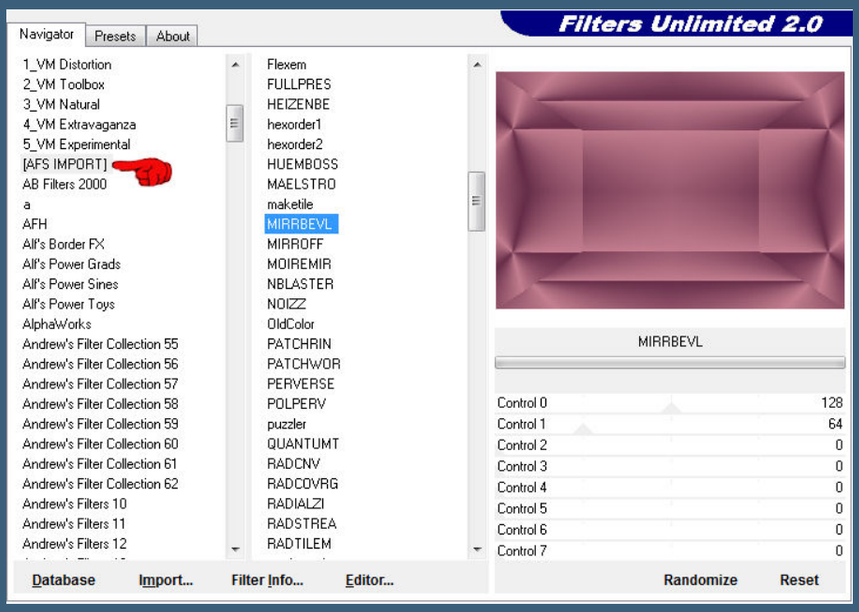

Punkt 2

Auswahl–Auswahl laden/speichern–Auswahl aus Alpha-Kanal laden

Auswahl *#1* laden

Laurette

Libellule

Lily

Lola

Malacka 1 2 3

Mentali

Mineko 2 3 4 5

Noisette Tuts 1-80 81-167

Noisette

Poushka

Rose de Sable

Tine Tuts 1-58

Tine ab 59

Womanance

Zane

Ostern 1 2

Weihnachten 1 2 3 4 5

Signtags

Animationen

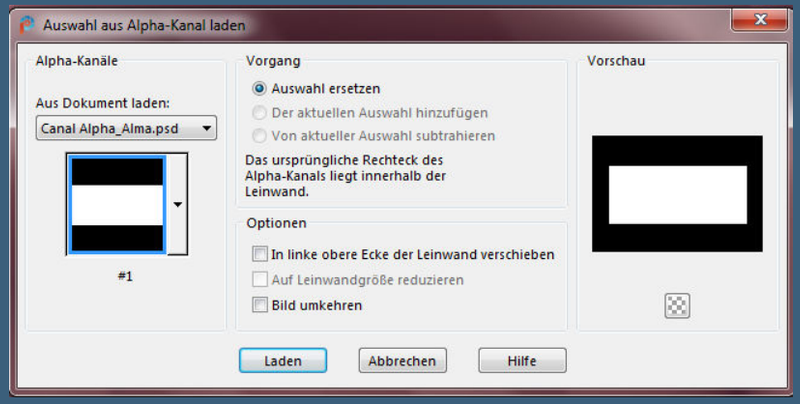

neue Ebene–kopiere deine Hintergrundtube
einfügen in die Auswahl–Auswahl *#2* laden
in Ebene umwandeln–Auswahl aufheben
neue Ebene–mit weiß füllen
Ebenen–Maskenebene aus Bild

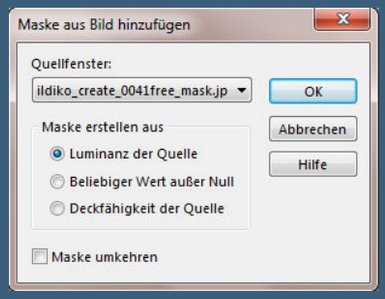

Punkt 3
Kanteneffekte–nachzeichnen
zusammenfassen–Gruppe zusammenfassen
Plugins–MuRa's Seamles–Emboss at Alpha Standard
Ebene nach unten schieben
Schlagschatten 0/0/80/30
Mischmodus Weiches Licht

Punkt 4
Kopiere *Deco00261©Yedralina*–einfügen auf dein Bild
Mischmodus Hartes Licht
geh auf Raster 1–Auswahl *#3* laden
in Ebene umwandeln–Auswahl aufheben
Ebene 3x nach oben schieben
Plugins–Alien Skin Eye Candy 5 Impact – Motion Trail

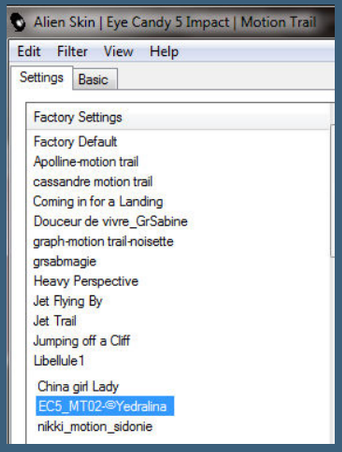

Punkt 5

Reflexionseffekte–Spiegelrotation

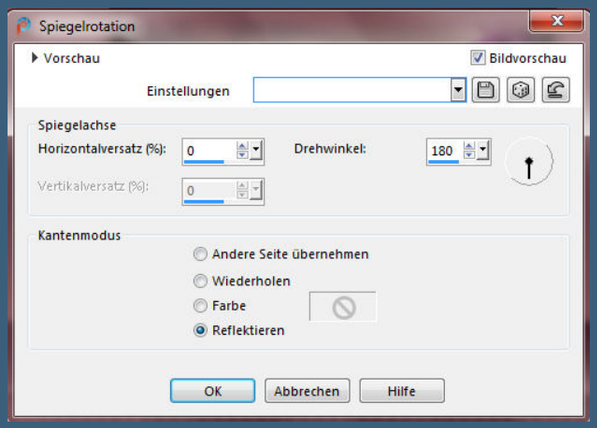

Mischmodus Überzug
kopiere *Deco00262©Yedralina*–einfügen auf dein Bild
stark scharfzeichnen
kopiere *Deco00263©Yedralina*–einfügen auf dein Bild
Kanteneffekte–nachzeichnen
Schlagschatten 0/0/50/30
kolorieren oder Mischmodus Luminanz (V)

Punkt 6

Rand hinzufügen–3 Px HG Farbe
Rand hinzufügen–3 Px VG Farbe
Rand hinzufügen–3 Px HG Farbe
Auswahl alles
Rand hinzufügen–30 Px VG Farbe
Auswahl umkehren–mit diesem Verlauf füllen

Auswahl umkehren
Schlagschatten 0/0/80/30

Punkt 7
Auswahl alles
Rand hinzufügen–30 Px weiß
Auswahl umkehren–mit dem Verlauf füllen
Schlagschatten wdh.–Auswahl aufheben
kopiere *Deco00249©Yedralina*–einfügen auf dein Bild
mit Taste K einstellen auf 102 / 752

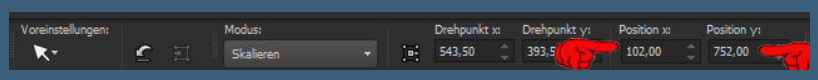

Punkt 8
Einstellen–Unschärfe–Strahlenförmige Unschärfe

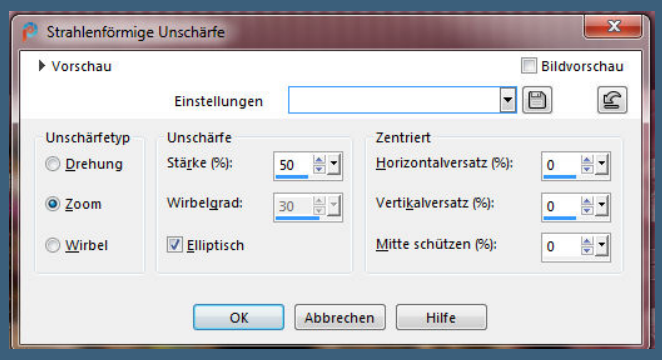

Mischmodus Hartes Licht oder was dir gefällt
kopiere deine Personentube–einfügen auf dein Bild
passe die Größe an–scharfzeichnen
Schlagschatten wdh.
kopiere deine Dekotube–einfügen auf dein Bild
Größe anpassen–scharfzeichnen–Schatten wdh.

Punkt 9
Rand hinzufügen–1 Px HG Farbe
Plugins–AAA Filters–Custom mit Klick auf Landscape
(ist nicht unbedingt erforderlich)
verkleinere dein Bild auf 950 Px Breite evtl.scharfzeichnen
setz dein WZ und das Copyright aufs Bild
zusammenfassen und als jpg speichern.

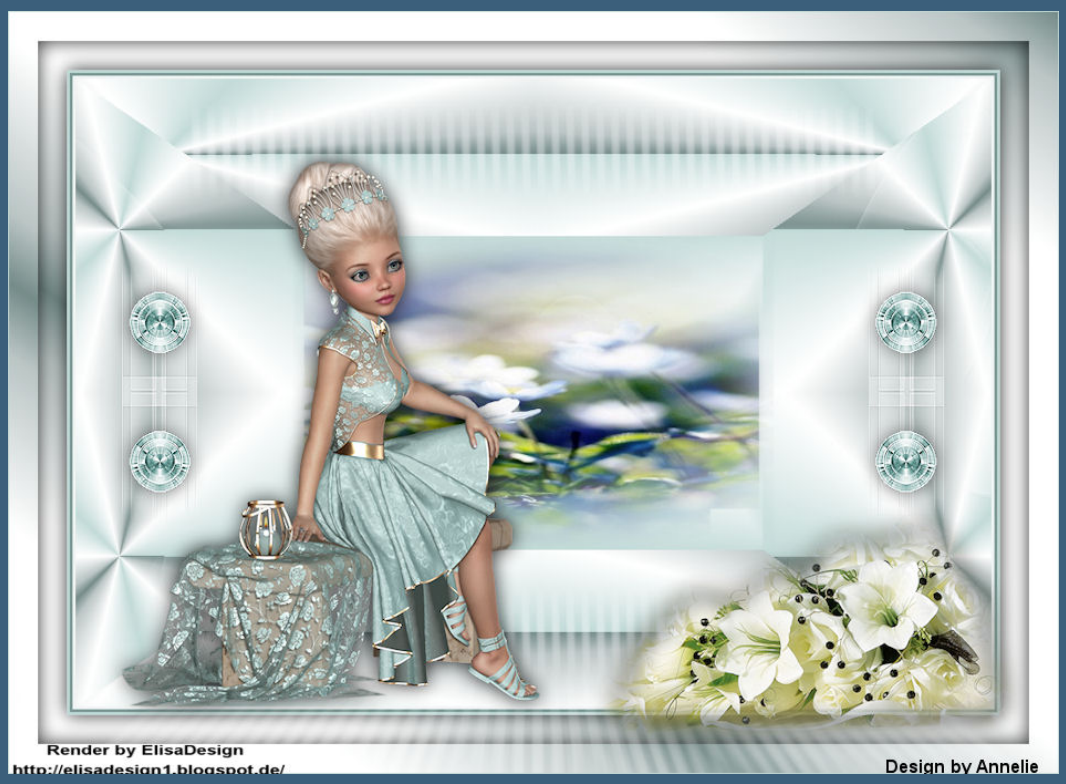

© verymany www.verymanytubes.com VMT_braune2210
Simone

Render by Blue Laguna http://silvercloud-designz.blogspot.com/
Shari's Design

Render by Grete / Design by Barbara

©M.Snah.kows-www.PicsForDesign.com-PFD_KarinM449

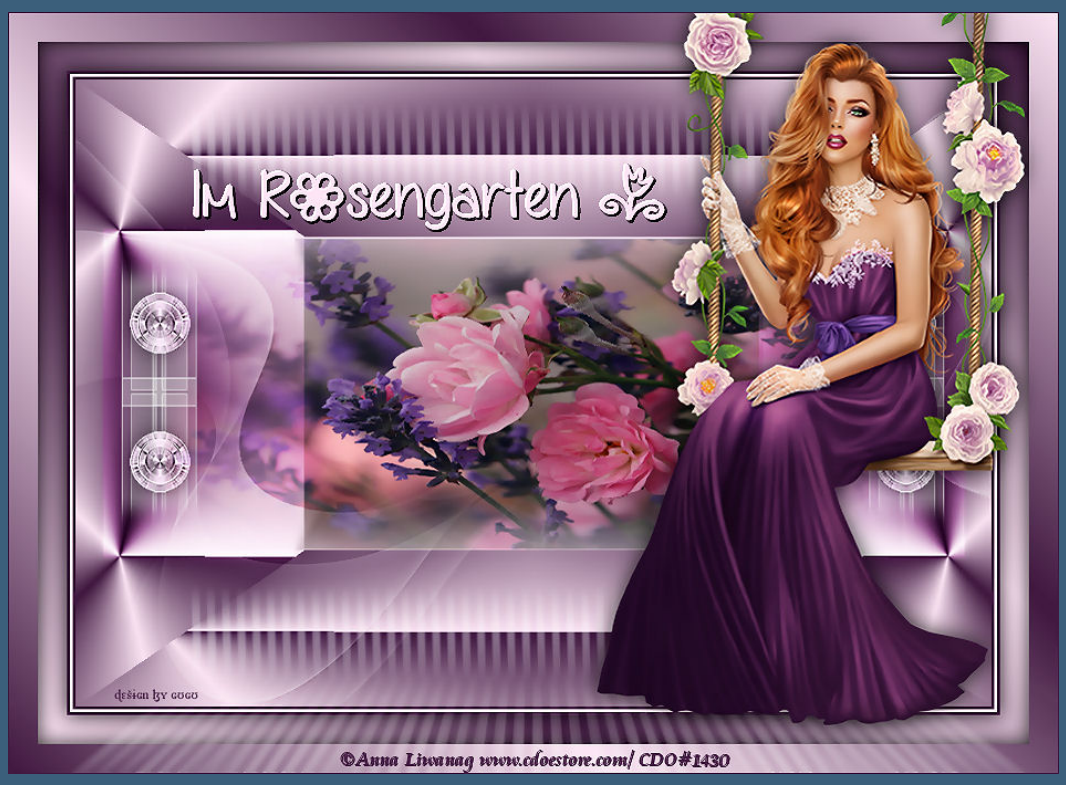
Im Rosengarten
design by coco
©Anna Liwanag www.cdoestore.com/ CDO#1430

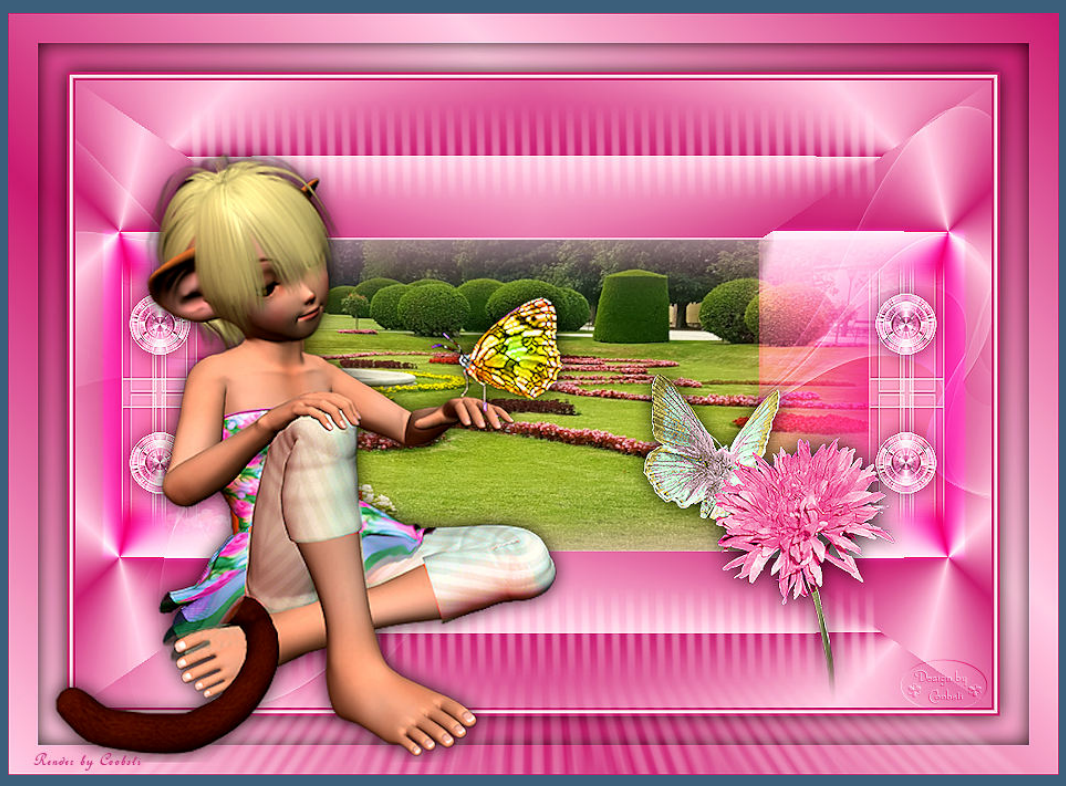
Render by Cobbels