INGE-LORE'S TUTORIALE

Ana-Maria – Happy Anniversary

Happy Anniversary

Inge-Lore 03.07.2021

.

.

.

.

Dieses Tutorial habe ich mit der Erlaubnis von Soxikibem und Ana-Maria übersetzt,

ihre schöne Seite findest du hier

ANIMABELLE

- Tutoriale – Animabelle
- Animabelle – Seite 2
- Animabelle – Seite 7
- Animabelle 3 alte Übersetzungen
- Animabelle 4 alte Übersetzungen
- Animabelle 5 Alte Übersetzungen
- Animabelle 6 Alte Übersetzungen

BARBARA

- Tutoriale – Barbara

BEA

- Tutoriale – Bea

CARINE

- Carine 2 alte Übersetzungen
- Tutoriale – Carine

COLYBRIX

- Tutoriale – Colybrix
- Colybrix 2

DENISE

- Tutoriale – Denise
- Denise – 2
- Denise 3

Obrigada por Soxikibem e Ana-Maria sua permissão.

Das Copyright des original Tutorials liegt alleine bei Ana-Maria,

das Copyright der deutschen Übersetzung liegt alleine bei mir,Inge-Lore.

Es ist nicht erlaubt,mein Tutorial zu kopieren oder auf

anderen Seiten zum download anzubieten.

Mein Material habe ich aus diversen Tubengruppen.

Das Copyright des Materials liegt alleine beim jeweiligen Künstler.

Sollte ich ein Copyright verletzt haben,sendet mir bitte eine E-Mail.

Ich danke allen Tubern für das schöne Material,

ohne das es solche schönen Bilder gar nicht geben würde.

Ich habe das Tutorial mit PSP 2020 Ultimate gebastelt,aber es sollte auch mit allen anderen Varianten zu basteln gehen.

****

Hier werden meine Tutoriale getestet

****

Plugins

Filters Unlimited–& Bkg Designers sf10 IV–@ THE BLAST
Filters Unlimited–& Bkg Designers sf10 IV–@BlueBerry Pier
It@lian Editors Effets–Effetto Fantasma
MuRa's Meister–Perspective Tiling
Simple–Top Left Mirror

****

Material oder HIER

du brauchst noch
Hintergrundtube
Blumentube
Dekotube
Personentube
meine ist von Andy Cooper und du bekommst sie HIER
****

Vorwort !!

MIEKE

- Mieke Tut 1-80
- Mieke 81 – 160
- Mieke 161 – 233
- Mieke Weihnachten 1-62
- Tutoriale – Mieke

EVALYNDA

- Evalynda 2
- Tutoriale – Evalynda

FRANIE MARGOT

- Tutoriale – Franie Margot
- Franie Margot 2
- Franie Margot 3

NICOLE

- Tutoriale – Nicole
- Nicole 2

SOXIKIBEM

- Soxikibem – Tuts 1-32
- Tutoriale – Soxikibem
- Soxikibem – Seite 2
- Soxikibem – Seite 3
- Soxikibem – Seite 4
- Tutoriale – Ana-Maria
- Tutoriale – CidaBen
- Tutoriale – Elaine
- Tutoriale – Inacia Neves
- Tutoriale – Leni Diniz
- Tutoriale – Marcinha
- Tutoriale – Roberta
- Tutoriale – Tati Robert
- Marcinha und Soxikibem
- Tutoriale Marcinha + Elaine

TESY

- Tesy Tuts 1-37
- Tutoriale – Tesy

SWEETY

- Sweety Tut 1-81
- Sweety Tuts 82-104
- Tutoriale – Sweety

VALY

Alle,die mit einer neuen PSP Version (ab X3) arbeiten,
können nicht mehr so spiegeln,wie man es bis dahin kannte.
Dafür habe ich eine kleine Anleitung geschrieben,wie es
mit Skripten geht. Schau HIER
Weil man bei den neuen PSP Versionen nicht mehr so einfach spiegeln kann,

mir dadurch die Arbeit schwerer gemacht wird und dir auch,
habe ich mich dazu entschieden,
nur noch mit den Skripten zu arbeiten !!!!
Mach es dir auch einfach und installiere dir die Skripte !!

****

Wenn etwas verkleinert wird,dann immer ohne Haken bei *Alle Ebenen angepaßt*,
andernfalls schreibe ich es dazu.

****

Das Originaltutorial

.

.

.

.

Punkt 1
Such dir aus deinen Tuben eine VG und HG Farbe aus.
Öffne ein neues Blatt 900 x 500 Px–Auswahl alles
kopiere *Image7*–einfügen in die Auswahl–Auswahl aufheben
Einstellen–Unschärfe–Gaußsche Unschärfe mit 20
Ebene duplizieren
Filters Unlimited–& Bkg Designers sf10 IV–@ THE BLAST Standard

Punkt 2
Filters Unlimited–& Bkg Designers sf10 IV–@BlueBerry Pier
Plugins–Simple–Top Left Mirror
Mischmodus Überzug–Deckkraft 50%
Plugins–It@lian Editors Effets–Effetto Fantasma Standard
Kanteneffekte–nachzeichnen
Verzerrungseffekte–Delle

- Tutoriale – Valy
- Valy – alte Tutoriale

YEDRALINA

- Yedralina 2 alte Tutoriale
- Tutoriale – Yedralina

ELISE

- Tutoriale – Elise
- Elise 2

MELODI

- Tutoriale – Melodi

NOCH MEHR TUTORIALE

Animationen 1 + 2 + 3

Signtags 1 + 2 + 3

Andre 1 + 2 + 3 + 4

Annarella

Anesia

Azalee 1

Belinda 1 2 3

Bijounet

Catrien

Ceylan

Cloclo

Cloclo 2 + 3 + 4

Cloclo alte Tuts

Corinne

Dilek

Domie

Edith 1 2 3 4

Eglantine

Kathania

Katinka Tuts 1-29

Katinka 1 + 2 + 3 + 4

Kamil

Lady Graph

Laurette

Libellule

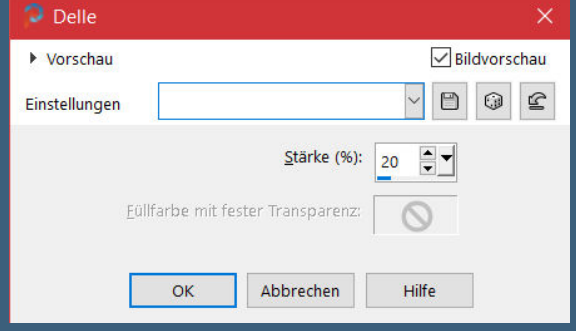

Punkt 3
Scharfzeichnen–sichtbar zusammenfassen
neue Ebene–mit weiß füllen
Ebenen–Maskenebene aus Bild *alenza_masque41*

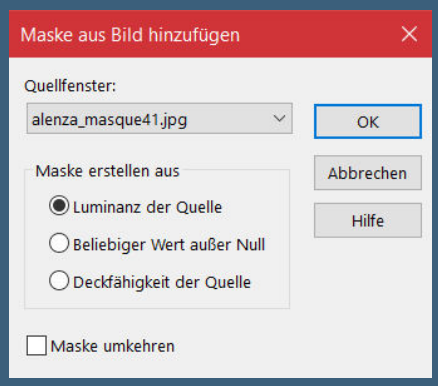

Kanteneffekte–nachzeichnen
zusammenfassen–Gruppe zusammenfassen
Mischmodus Weiches Licht

Punkt 4
Kopiere deine Hintergrundtube–einfügen auf dein Bild
passe die Größe an–scharfzeichnen
kopiere deine Blumentube–einfügen auf dein Bild
passe die Größe an–scharfzeichnen
rechts oben neben die Hintergrundtube anordnen

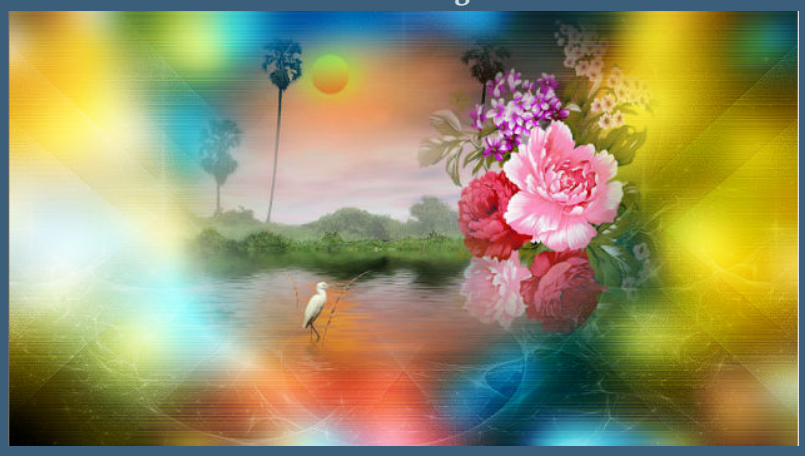

Punkt 5
Geh auf die unterste Ebene–duplizieren
Plugins–MuRa's Meister–Perspective Tiling

Lily

Lola

Malacka 1 2 3 4

Mentali

Mineko 2 3 4 5

Noisette Tuts 1-80 81-167

Noisette

Poushka

PSP Arena 1 + 2

Rose de Sable

Tine Tuts 1-58

Tine ab 59

Womanance

Zane

Ostern 1 2

Weihnachten 1 2 3 4 5

Spiegeln mit Scripten

Ebene an oberster Stelle anordnen
Schlagschatten 0/0/100/30
ich habe jetzt die Blumenebene auf Deckkraft 60% gestellt
kopiere deine Personentube/n–einfügen auf dein Bild
passe die Größe an–scharfzeichnen
Schlagschatten wdh.

Punkt 6
Kopiere deine Dekotube–einfügen auf dein Bild
Größe anpassen–scharfzeichnen
Schlagschatten wdh.
kopiere die Wordart–einfügen auf dein Bild
evtl. verkleinern und evtl. Bild–Negativbild
Schlagschatten 4/4/100/5

Punkt 7
Rand hinzufügen–1 Px schwarz
Rand hinzufügen–5 Px helle Farbe
Rand hinzufügen–1 Px schwarz
Rand hinzufügen–10 Px dunkle Farbe
Rand hinzufügen–1 Px schwarz
Auswahl alles

Punkt 8
Rand hinzufügen–50 Px weiß
Auswahl umkehren
Plugins–It@lian Editors Effets–Effetto Fantasma

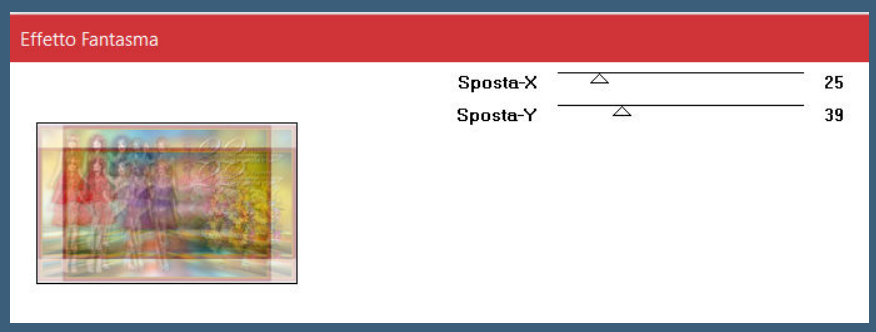

scharfzeichnen–Auswahl aufheben
Rand hinzufügen–1 Px schwarz
setz dein WZ und das Copyright aufs Bild zusammenfassen und als jpg speichern.