INGE-LORE'S TUTORIALE

Leni – Happy 2022

Happy 2022

Inge-Lore 15.12.2021

.

.

.

.

Dieses Tutorial habe ich mit der Erlaubnis von Leni übersetzt,
ihre schöne Seite findest du hier

ANIMABELLE

- Tutoriale – Animabelle
- Animabelle – Seite 2
- Animabelle – Seite 7
- Animabelle 3 alte Übersetzungen
- Animabelle 4 alte Übersetzungen
- Animabelle 5 Alte Übersetzungen
- Animabelle 6 Alte Übersetzungen

BARBARA

- Tutoriale – Barbara

BEA

- Tutoriale – Bea

CARINE

- Carine 2 alte Übersetzungen
- Tutoriale – Carine

COLYBRIX

- Tutoriale – Colybrix
- Colybrix 2

DENISE

- Tutoriale – Denise

Obrigada por Leni sua permissão.
Das Copyright des original Tutorials liegt alleine bei Leni,

das Copyright der deutschen Übersetzung liegt alleine bei mir,Inge-Lore.

Es ist nicht erlaubt,mein Tutorial zu kopieren oder auf

anderen Seiten zum download anzubieten.

Mein Material habe ich aus diversen Tubengruppen.

Das Copyright des Materials liegt alleine beim jeweiligen Künstler.

Sollte ich ein Copyright verletzt haben,sendet mir bitte eine E-Mail.

Ich danke allen Tubern für das schöne Material,

ohne das es solche schönen Bilder gar nicht geben würde.

Ich habe das Tutorial mit PSP 2020 Ultimate gebastelt,aber es sollte auch mit allen anderen Varianten zu basteln gehen.

****
Hier werden meine Tutoriale getestet

****

Plugins

dsb flux–Linear Transmission
Mehdi–Sorting Tiles
Carolaine and Sensibility–CS-LDots
Graphics Plus–Cross Shadow

****

Material oder HIER

du brauchst noch
Dekotube
Personentube
meine ist von Alex Prihodko und du bekommst sie HIER
****

Vorwort !!
Alle,die mit einer neuen PSP Version (ab X3) arbeiten,
können nicht mehr so spiegeln,wie man es bis dahin kannte.
Dafür habe ich eine kleine Anleitung geschrieben,wie es
mit Skripten geht. Schau HIER
Weil man bei den neuen PSP Versionen nicht mehr so einfach spiegeln kann,

- Denise – 2
- Denise 3

MIEKE

- Mieke Tut 1-80
- Mieke 81 – 160
- Mieke 161 – 233
- Mieke Weihnachten 1-62
- Tutoriale – Mieke

EVALYNDA

- Evalynda 2
- Tutoriale – Evalynda

FRANIE MARGOT

- Tutoriale – Franie Margot
- Franie Margot 2
- Franie Margot 3

NICOLE

- Tutoriale – Nicole
- Nicole 2

SOXIKIBEM

- Soxikibem – Tuts 1-32
- Tutoriale – Soxikibem
- Soxikibem – Seite 2
- Soxikibem – Seite 3
- Soxikibem – Seite 4
- Soxikibem – Seite 5
- Tutoriale – Ana-Maria
- Tutoriale – CidaBen
- Tutoriale – Elaine
- Tutoriale – Inacia Neves
- Tutoriale – Leni Diniz
- Tutoriale – Marcinha
- Tutoriale – Roberta
- Tutoriale – Roberta – Seite 2
- Tutoriale – Verschiedene
- Marcinha und Soxikibem
- Tutoriale Marcinha + Elaine
  - Tutoriale Calligraphy

TESY

- Tesy Tuts 1-37
- Tutoriale – Tesy
- Tesy 2

SWEETY

- Sweety Tut 1-81
- Sweety Tuts 82-104
- Tutoriale – Sweety

mir dadurch die Arbeit schwerer gemacht wird und dir auch,
habe ich mich dazu entschieden,
nur noch mit den Skripten zu arbeiten !!!!
Mach es dir auch einfach und installiere dir die Skripte !!

****

Wenn etwas verkleinert wird,dann immer ohne Haken bei *Alle Ebenen angepaßt*,
andernfalls schreibe ich es dazu.

****

Das Originaltutorial

.

.

.

.

.

Punkt 1
Schiebe die Goldtextur in den Musterordner.
Such dir aus deinen Tuben eine helle und dunkle Farbe.
Öffne die Alpha-Datei und minimiere sie.
Öffne ein neues Blatt 900 x 550 Px–mit diesem Verlauf füllen.

Einstellen–Unschärfe–Gaußsche Unschärfe mit 15
Plugins–dsb flux–Linear Transmission

- Sweety – Seite 2

VALY

- Tutoriale – Valy
- Valy – alte Tutoriale

YEDRALINA

- Yedralina 2 alte Tutoriale
- Tutoriale – Yedralina

ELISE

- Tutoriale – Elise
- Elise 2
- Elise 3

MELODI

- Tutoriale – Melodi

NOCH MEHR TUTORIALE

Animationen 1 + 2 + 3

Signtags 1 + 2 + 3

Andre 1 + 2 + 3 + 4

Annarella

Anesia

Azalee 1

Belinda 1 2 3

Bijounet

Catrien

Ceylan

Cloclo

Cloclo 2 + 3 + 4

Cloclo alte Tuts

Corinne

Dilek

Domie

Edith 1 2 3 4

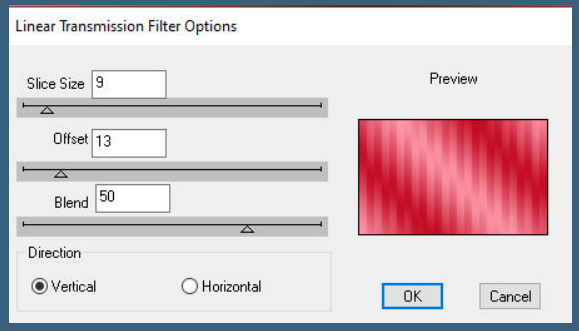

Punkt 2

Benutzerdefinierter Filter–Emboss 3

Plugins–Mehdi–Sorting Tiles

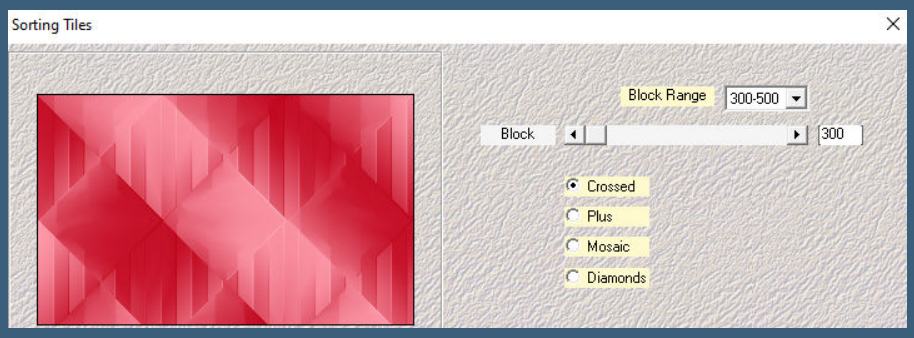

stark scharfzeichnen

neue Ebene–mit dem Goldmuster *20_pattern* füllen

Ebenen–Maskenebene aus Bild *LeniDinizMask_LDM074*

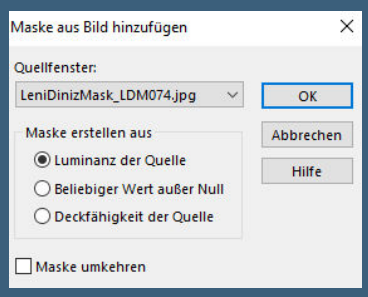

zusammenfassen–Gruppe zusammenfassen

Benutzerdefinierter Filter–Emboss 3

Punkt 3

Auswahl–Auswahl laden/speichern–Auswahl aus Alpha-Kanal laden

Auswahl *anonovo21_leni* laden

neue Ebene–mit dem Verlauf füllen

Plugins–dsb flux–Linear Transmission wdh.

Auswahl ändern–Auswahlrahmen auswählen

Eglantine

Kathania

Katinka Tuts 1-29

Katinka 1 + 2 + 3 + 4

Kamil

Lady Graph

Laurette

Libellule

Lily

Lola

Malacka 1 2 3 4

Mentali

Mineko 2 3 4 5

Noisette Tuts 1-80 81-167

Noisette

Poushka

PSP Arena 1 + 2

Rose de Sable

Tine Tuts 1-58

Tine ab 59

Womanance

Zane

Ostern 1 2

Weihnachten 1 2 3 4 5

Spiegeln mit Scripten

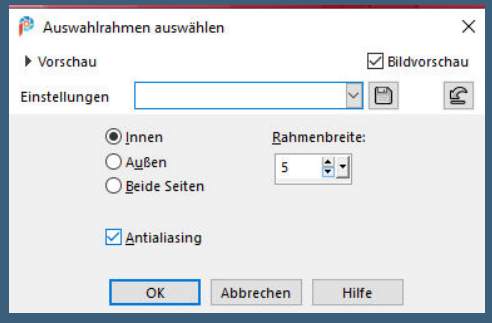

mit dem Goldmuster füllen

Punkt 4

Effekte–3D Effekte–Innenfase

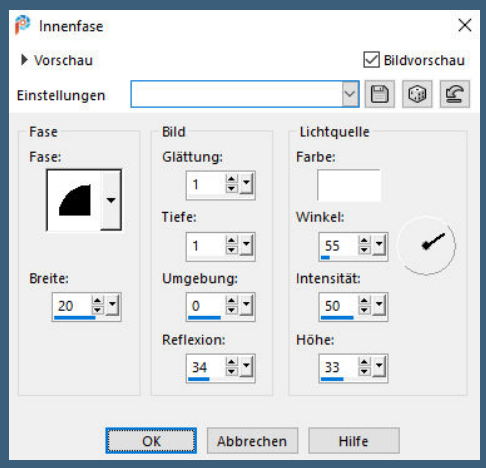

Auswahl aufheben

drück auf Taste K und ziehe die Ebene so weit auseinander,

dass rechts und links die goldene Kante weg ist

Schlagschatten 0/0/80/40

Punkt 5

Kopiere *decor_leni_anonovo_1*–einfügen auf dein Bild

mit Taste K einstellen auf 0 / 90

Schlagschatten 1/1/100/1

neue Ebene–Auswahl *anonovo21_leni_2* laden

mit dem Verlauf füllen–Gaußsche Unschärfe mit 15

Textureffekte–Flechten

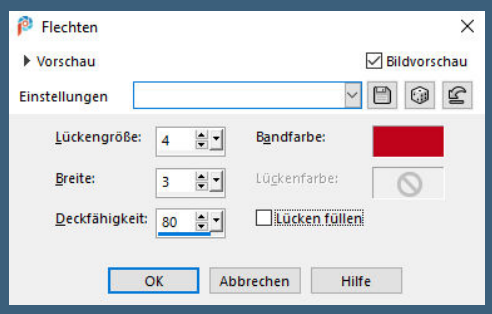

scharfzeichnen

Punkt 6

Auswahlrahmen auswählen wdh.
mit dem Goldmuster füllen
Effekte–3D Effekte–Innenfase wdh.
Auswahl aufheben
Schlagschatten 0/0/80/40
neue Ebene–Auswahl *anonov021_leni_3* laden

Punkt 7

Plugins–Carolaine and Sensibility–CS-LDots

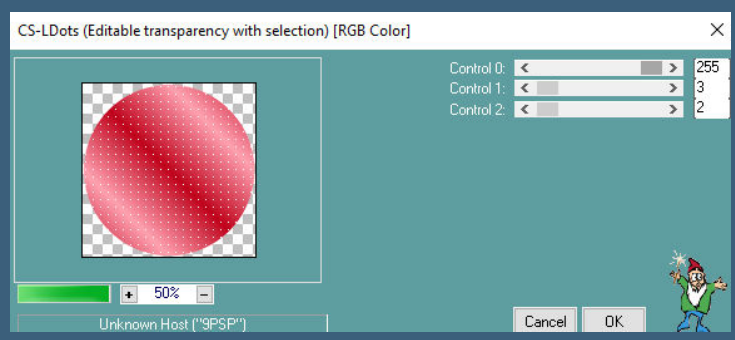

Benutzerdefinierter Filter–Emboss 3
Auswahlrahmen auswählen wdh.
mit dem Goldmuster füllen
Innenfase wdh.–Auswahl aufheben
Schlagschatten wdh.

Punkt 8

Kopiere *decor_leni_anonovo_2*–einfügen auf dein Bild
mit Taste K einstellen auf 295 / 151
Rand hinzufügen–2 Px dunkle Farbe
Rand hinzufügen–3 Px helle Farbe
Rand hinzufügen–2 Px dunkle Farbe
Auswahl alles–kopieren

Punkt 9

Rand hinzufügen–50 Px helle Farbe
Auswahl umkehren–einfügen in die Auswahl
Gaußsche Unschärfe mit 15
Plugins–Carolaine and Sensibility–CS-LDots wdh.
Emboss 3
Plugins–Graphics Plus–Cross Shadow Standard
Auswahl umkehren–Schlagschatten wdh.
Auswahl aufheben

Punkt 10

Kopiere deine Personentube–einfügen auf dein Bild
passe die Größe an–scharfzeichnen
Schlagschatten wdh.
kopiere deine Dekotube–einfügen auf dein Bild
Größe anpassen–scharfzeichnen
Schlagschatten 0/0/80/30

Punkt 11

Kopiere alle Ebenen vom Text–einfügen auf dein Bild
oder du machst es wie ich,erst den weißen Text einfügen
und den dann duplizieren und mit dem Umfärberwerkzeug
mit deiner dunklen Farbe füllen,dann verschiebst du mit
den Pfeiltasten den oberen Text etwas nach links und oben
so dass der weiße Text zu sehen ist,dann nach unten zusammenfassen
Schlagschatten 2/2/100/10
setz dein WZ und das Copyright aufs Bild
Rand hinzufügen–1 Px dunkle Farbe
Plugins–AAA Filters–Custom / Landscape
und als jpg speichern.