INGE-LORE'S TUTORIALE

Roberta – Feliz dia dos Pais

Feliz dia dos Pais

Alles Gute zum Vatertag

Inge-Lore 04.08.2021

.

.

.

.

Dieses Tutorial habe ich mit der Erlaubnis von Roberta übersetzt,

ihre schöne Seite findest du hier

ANIMABELLE

- Tutoriale – Animabelle
- Animabelle – Seite 2
- Animabelle – Seite 7
- Animabelle 3 alte Übersetzungen
- Animabelle 4 alte Übersetzungen
- Animabelle 5 Alte Übersetzungen
- Animabelle 6 Alte Übersetzungen

BARBARA

- Tutoriale – Barbara

BEA

- Tutoriale – Bea

CARINE

- Carine 2 alte Übersetzungen
- Tutoriale – Carine

COLYBRIX

- Tutoriale – Colybrix
- Colybrix 2

DENISE

- Tutoriale – Denise
- Denise – 2
- Denise 3

Obrigada por Roberta sua permissão.

Das Copyright des original Tutorials liegt alleine bei Roberta,

das Copyright der deutschen Übersetzung liegt alleine bei mir,Inge-Lore.

Es ist nicht erlaubt,mein Tutorial zu kopieren oder auf

anderen Seiten zum download anzubieten.

Mein Material habe ich aus diversen Tubengruppen.

Das Copyright des Materials liegt alleine beim jeweiligen Künstler.

Sollte ich ein Copyright verletzt haben,sendet mir bitte eine E-Mail.

Ich danke allen Tubern für das schöne Material,

ohne das es solche schönen Bilder gar nicht geben würde.

Ich habe das Tutorial mit PSP 2020 Ultimate gebastelt,aber es sollte auch mit allen anderen Varianten zu basteln gehen.

****
Hier werden meine Tutoriale getestet

****

Plugins

Filters Unlimited
Filter Factory Gallery S
Plugins Toadies
MuRa's Meister–Perspective Tiling
AP 01 [Innovations] Lines – SilverLining

****

Material oder HIER

du brauchst noch
Hintergrundtube
Dekotube
Personentube
meine sind von Malen nach Zahlen,von mir selber gemalt
****

Vorwort !!
Alle,die mit einer neuen PSP Version (ab X3) arbeiten,

MIEKE

- Mieke Tut 1-80
- Mieke 81 – 160
- Mieke 161 – 233
- Mieke Weihnachten 1-62
- Tutoriale – Mieke

EVALYNDA

- Evalynda 2
- Tutoriale – Evalynda

FRANIE MARGOT

- Tutoriale – Franie Margot
- Franie Margot 2
- Franie Margot 3

NICOLE

- Tutoriale – Nicole
- Nicole 2

SOXIKIBEM

- Soxikibem – Tuts 1-32
- Tutoriale – Soxikibem
- Soxikibem – Seite 2
- Soxikibem – Seite 3
- Soxikibem – Seite 4
- Tutoriale – Ana-Maria
- Tutoriale – CidaBen
- Tutoriale – Elaine
- Tutoriale – Inacia Neves
- Tutoriale – Leni Diniz
- Tutoriale – Marcinha
- Tutoriale – Roberta
- Tutoriale – Verschiedene
- Marcinha und Soxikibem
- Tutoriale Marcinha + Elaine

TESY

- Tesy Tuts 1-37
- Tutoriale – Tesy

SWEETY

- Sweety Tut 1-81
- Sweety Tuts 82-104
- Tutoriale – Sweety

VALY

können nicht mehr so spiegeln,wie man es bis dahin kannte.
Dafür habe ich eine kleine Anleitung geschrieben,wie es
mit Skripten geht. Schau HIER
Weil man bei den neuen PSP Versionen nicht mehr so einfach spiegeln kann,

mir dadurch die Arbeit schwerer gemacht wird und dir auch,
habe ich mich dazu entschieden,
nur noch mit den Skripten zu arbeiten !!!!
Mach es dir auch einfach und installiere dir die Skripte !!

****

Wenn etwas verkleinert wird,dann immer ohne Haken bei *Alle Ebenen angepaßt*,
andernfalls schreibe ich es dazu.

****

Das Originaltutorial

.

.

.

.

.

Punkt 1
Such dir aus deinen Tuben eine helle (HG) und dunkle (VG) Farbe.
Öffne die Alpha-Datei und minimiere sie.
Öffne ein neues Blatt 900 x 500 Px–mit diesem Verlauf füllen.

- Tutoriale – Valy
- Valy – alte Tutoriale

YEDRALINA

- Yedralina 2 alte Tutoriale
- Tutoriale – Yedralina

ELISE

- Tutoriale – Elise
- Elise 2

MELODI

- Tutoriale – Melodi

NOCH MEHR TUTORIALE

Animationen 1 + 2 + 3

Signtags 1 + 2 + 3

Andre 1 + 2 + 3 + 4

Annarella

Anesia

Azalee 1

Belinda 1 2 3

Bijounet

Catrien

Ceylan

Cloclo

Cloclo 2 + 3 + 4

Cloclo alte Tuts

Corinne

Dilek

Domie

Edith 1 2 3 4

Eglantine

Kathania

Katinka Tuts 1-29

Katinka 1 + 2 + 3 + 4

Kamil

Lady Graph

Laurette

Libellule

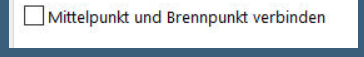

Kanteneffekte–nachzeichnen
Plugins–Filter Factory Gallery S–Pathways to Helion

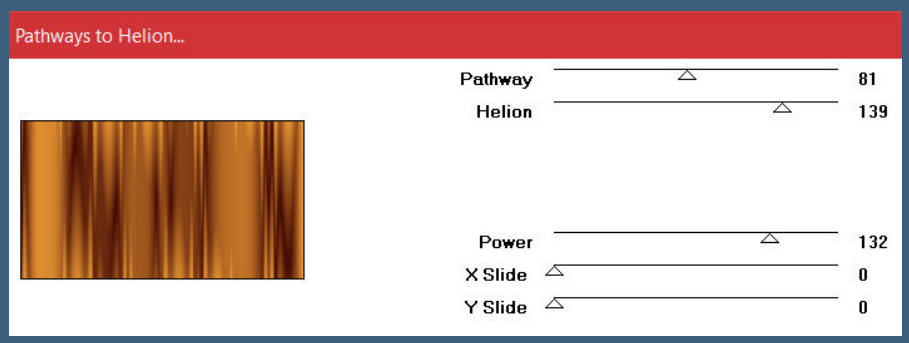

Reflexionseffekte–Spiegelrotation Standard

<u>Punkt 2</u>
Auswahl–Auswahl laden/speichern–Auswahl aus Alpha-Kanal laden
Auswahl *Selection #1* laden
in Ebene umwandeln–Ebene duplizieren–Auswahl aufheben
beide Ebenen unsichtbar stellen–geh auf Raster 1–duplizieren
Filters Unlimited–&<Bkg Designers sf 10 IV>–Lightburst Standard

Filters Unlimited–&<Backgroud Designers IV>–sf10 Diamond Flip Standard

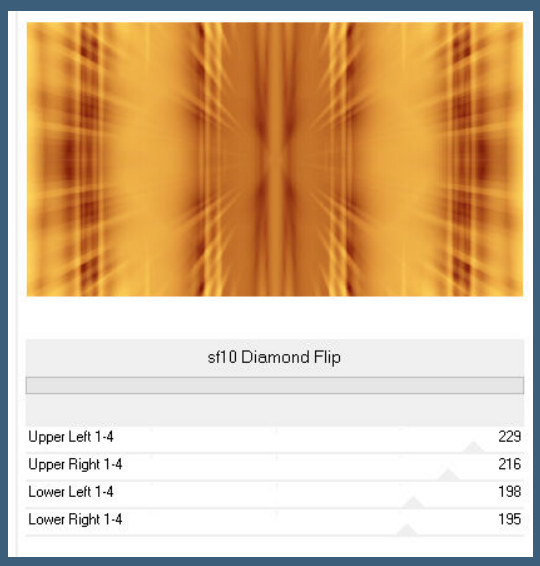

Mischmodus Überzug–Deckkraft 48%–nach unten zusammenfassen

Lily
Lola
Malacka 1 2 3 4
Mentali
Mineko 2 3 4 5
Noisette Tuts 1-80 81-167
Noisette
Poushka
PSP Arena 1 + 2
Rose de Sable
Tine Tuts 1-58
Tine ab 59
Womanance
Zane
Ostern 1 2
Weihnachten 1 2 3 4 5

Spiegeln mit Scripten

Punkt 3

Filters Unlimited–&<Bkg Designer s10II>–Evanescence Standard

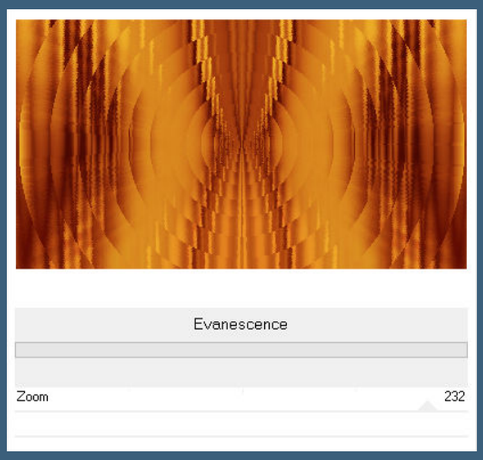

geh auf Umgewandelte Auswahl–sichtbar stellen

Plugins–AP 01 [Innovations] – Lines – SilverLining

Schlagschatten 0/0/80/30 2x anwenden

geh auf die oberste Ebene–sichtbar stellen

Plugins–Toadies–Weaver

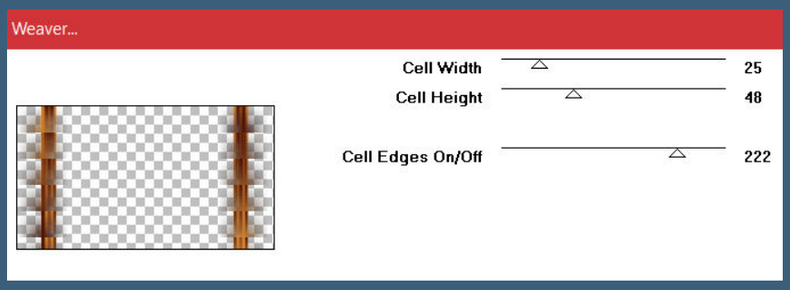

Mischmodus Aufhellen (auch für ältere PSP Versionen)

Schlagschatten wdh.

Punkt 4

Geh auf Raster 1–duplizieren

Ebene an oberster Stelle anordnen

Plugins–MuRa's Meister–Perspective Tiling

Reflexionseffekte–Spiegelrotation

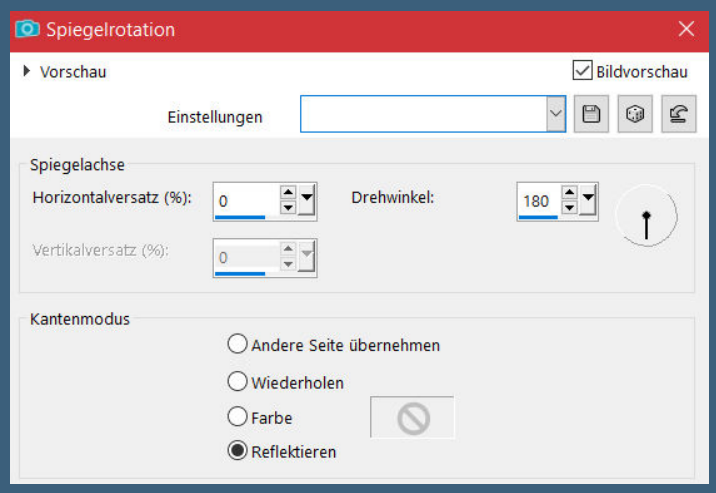

kopiere deine Hintergrundtube–einfügen auf dein Bild
passe die Größe so an,dass von Hintergrund noch was zu sehen ist
scharfzeichnen

<u>Punkt 5</u>
Rand hinzufügen–1 Px dunkle Farbe
Auswahl alles
Rand hinzufügen–10 Px helle Farbe
Auswahl umkehren
Plugins–Graphics Plus–Cross Shadow Standard
Auswahl aufheben
Rand hinzufügen–1 Px dunkle Farbe

<u>Punkt 6</u>
Auswahl alles–kopieren
Rand hinzufügen–50 Px helle Farbe
Auswahl umkehren–einfügen in die Auswahl
Gaußsche Unschärfe mit 30
Textureffekte–Flechten

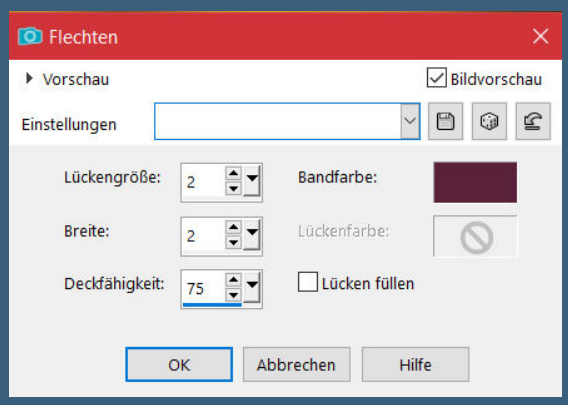

Auswahl umkehren
Schlagschatten wdh.
Auswahl aufheben

Punkt 7
Kopiere *Deco_Felizdiadospais_Roberta*
einfügen auf dein Bild
kopiere deine Personentube–einfügen auf dein Bild
passe die Größe an–scharfzeichnen
Schlagschatten wdh.
kopiere deine Dekotube–einfügen auf dein Bild
Größe anpassen–scharfzeichnen–Schlagschatten wdh.

Punkt 8
Kopiere den Text–einfügen auf dein Bild
oder schreibe deinen eigenen Text,wenn er nicht zum Thema passt
Rand hinzufügen–1 Px dunkle Farbe
verkleinere dein Bild auf 1000 Px Breite
setz dein WZ und das Copyright aufs Bild
zusammenfassen und als jpg speichern.

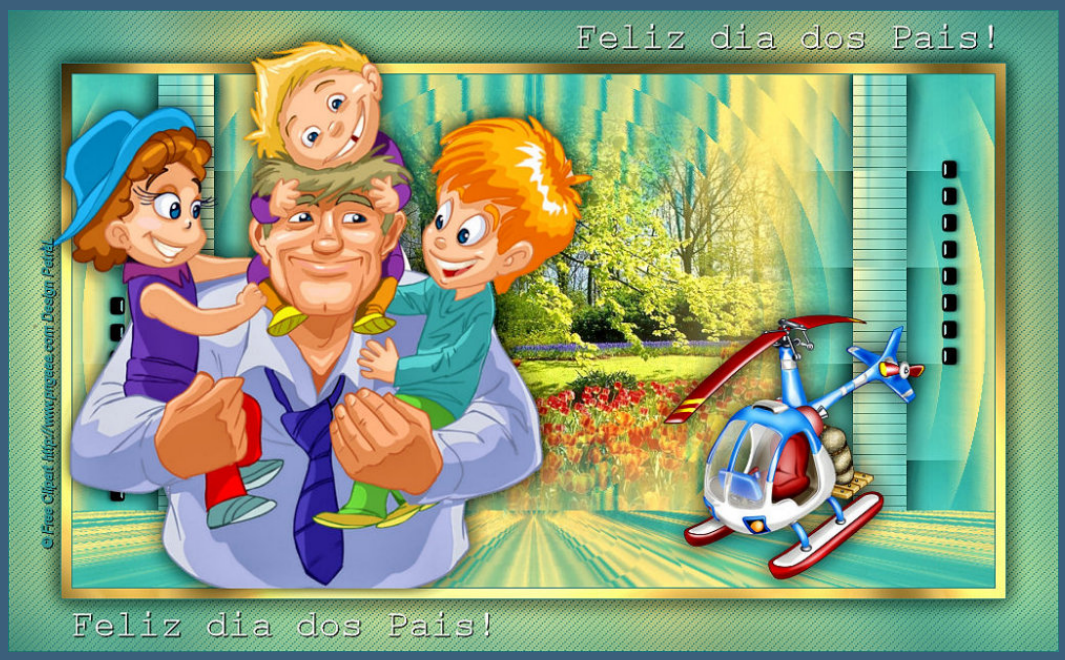
Feliz dia dos Pais!
© Free Clipart http://www.pngsee.com Design Pastel
Feliz dia dos Pais!

Feliz dia dos Pais!
Feliz dia dos Pais!
Render by KleineHexe https://bastelfunecke.de / design by barbara

Feliz dia dos Pais!
©verymany https://www.verymanytubes.com/MT_Peggy Kothke
Feliz dia dos Pais!
Design by Peggy