INGE-LORE'S TUTORIALE

Roberta – If I can you can too

If i can you can too

Wenn ich kann (das),kannst du das auch

Inge-Lore 13.11.2021

.

.

.

.

Dieses Tutorial habe ich mit der Erlaubnis von Roberta übersetzt,

ihre schöne Seite findest du hier

ANIMABELLE

- Tutoriale – Animabelle
- Animabelle – Seite 2
- Animabelle – Seite 7
- Animabelle 3 alte Übersetzungen
- Animabelle 4 alte Übersetzungen
- Animabelle 5 Alte Übersetzungen
- Animabelle 6 Alte Übersetzungen

BARBARA

- Tutoriale – Barbara

BEA

- Tutoriale – Bea

CARINE

- Carine 2 alte Übersetzungen
- Tutoriale – Carine

COLYBRIX

- Tutoriale – Colybrix
- Colybrix 2

DENISE

- Tutoriale – Denise
- Denise – 2
- Denise 3

Obrigada por Roberta sua permissão.

Das Copyright des original Tutorials liegt alleine bei Roberta,

das Copyright der deutschen Übersetzung liegt alleine bei mir,Inge-Lore.

Es ist nicht erlaubt,mein Tutorial zu kopieren oder auf

anderen Seiten zum download anzubieten.

Mein Material habe ich aus diversen Tubengruppen.

Das Copyright des Materials liegt alleine beim jeweiligen Künstler.

Sollte ich ein Copyright verletzt haben,sendet mir bitte eine E-Mail.

Ich danke allen Tubern für das schöne Material,

ohne das es solche schönen Bilder gar nicht geben würde.

Ich habe das Tutorial mit PSP 2020 Ultimate gebastelt,aber es sollte auch mit allen anderen Varianten zu basteln gehen.

****
Hier werden meine Tutoriale getestet

****

Plugins

Graphics Plus
Simples
Transparency
Toadies
MuRa's Meister
MuRa's Seamless
Filters Unlimited

****

Material oder HIER

du brauchst noch
Hintergrundtube
Dekotube
Personentube
meine ist von Michael Landefeld und du bekommst sie HIER
****

Vorwort !!

MIEKE

- Mieke Tut 1-80
- Mieke 81 – 160
- Mieke 161 – 233
- Mieke Weihnachten 1-62
- Tutoriale – Mieke

EVALYNDA

- Evalynda 2
- Tutoriale – Evalynda

FRANIE MARGOT

- Tutoriale – Franie Margot
- Franie Margot 2
- Franie Margot 3

NICOLE

- Tutoriale – Nicole
- Nicole 2

SOXIKIBEM

- Soxikibem – Tuts 1-32
- Tutoriale – Soxikibem
- Soxikibem – Seite 2
- Soxikibem – Seite 3
- Soxikibem – Seite 4
- Soxikibem – Seite 5
- Tutoriale – Ana-Maria
- Tutoriale – CidaBen
- Tutoriale – Elaine
- Tutoriale – Inacia Neves
- Tutoriale – Leni Diniz
- Tutoriale – Marcinha
- Tutoriale – Roberta
- Roberta – Seite 2
- Tutoriale – Verschiedene
- Marcinha und Soxikibem
- Tutoriale Marcinha + Elaine
  - Tutoriale Calligraphy

TESY

- Tesy Tuts 1-37
- Tutoriale – Tesy
- Tesy 2

SWEETY

- Sweety Tut 1-81
- Sweety Tuts 82-104
- Tutoriale – Sweety

VALY

Alle,die mit einer neuen PSP Version (ab X3) arbeiten,
können nicht mehr so spiegeln,wie man es bis dahin kannte.
Dafür habe ich eine kleine Anleitung geschrieben,wie es
mit Skripten geht. Schau HIER
Weil man bei den neuen PSP Versionen nicht mehr so einfach spiegeln kann,

mir dadurch die Arbeit schwerer gemacht wird und dir auch,
habe ich mich dazu entschieden,
nur noch mit den Skripten zu arbeiten !!!!
Mach es dir auch einfach und installiere dir die Skripte !!

****

Wenn etwas verkleinert wird,dann immer ohne Haken bei *Alle Ebenen angepaßt*,
andernfalls schreibe ich es dazu.

****

Das Originaltutorial

.

.

.

.

.

Punkt 1
Such dir aus deinen Tuben 5 Farben.

Öffne die Alpha-Datei und minimiere sie.
Öffne ein neues Blatt 1000 x 600 Px,Farben 1+2 sind eingestellt.
Plugins–Mehdi–Wavy Lab 1.1

- Tutoriale – Valy
- Valy – alte Tutoriale

YEDRALINA

- Yedralina 2 alte Tutoriale
- Tutoriale – Yedralina

ELISE

- Tutoriale – Elise
- Elise 2

MELODI

- Tutoriale – Melodi

NOCH MEHR TUTORIALE

Animationen 1 + 2 + 3

Signtags 1 + 2 + 3

Andre 1 + 2 + 3 + 4

Annarella

Anesia

Azalee 1

Belinda 1 2 3

Bijounet

Catrien

Ceylan

Cloclo

Cloclo 2 + 3 + 4

Cloclo alte Tuts

Corinne

Dilek

Domie

Edith 1 2 3 4

Eglantine

Kathania

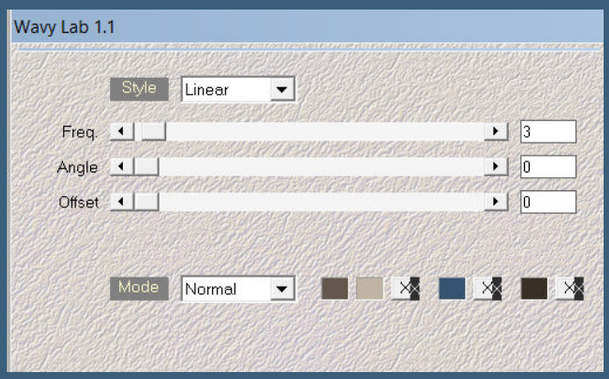

Auswahl alles–kopiere deine Hintergrundtube
einfügen in die Auswahl–Auswahl aufheben

Punkt 2
Bildeffekte–Nahtloses Kacheln Standard
Einstellen–Unschärfe–Gaußsche Unschärfe mit 20
Ebene duplizieren
Filters Unlimited–AFS IMPORT–win_092

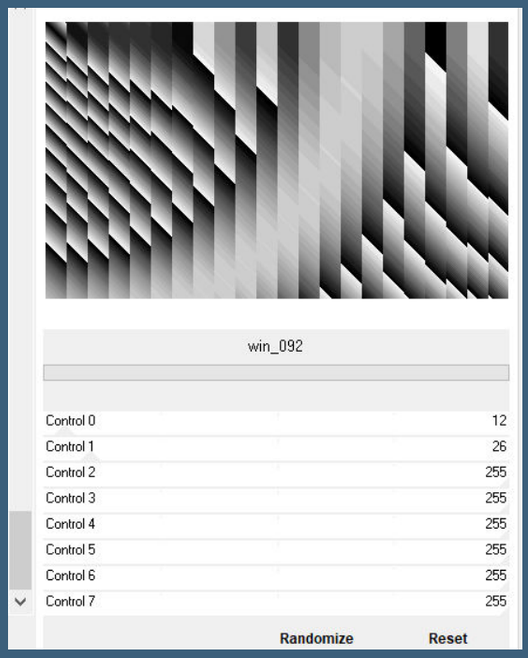

Plugins–Transparency–Eliminate Black
Ebene duplizieren–vertikal spiegeln–nach unten zusammenfassen

Punkt 3
Plugins–Simple–Top Left Mirror
Plugins–Mehdi–Weaver

Katinka Tuts 1-29

Katinka 1 + 2 + 3 + 4

Kamil

Lady Graph

Laurette

Libellule

Lily

Lola

Malacka 1 2 3 4

Mentali

Mineko 2 3 4 5

Noisette Tuts 1-80 81-167

Noisette

Poushka

PSP Arena 1 + 2

Rose de Sable

Tine Tuts 1-58

Tine ab 59

Womanance

Zane

Ostern 1 2

Weihnachten 1 2 3 4 5

Spiegeln mit Scripten

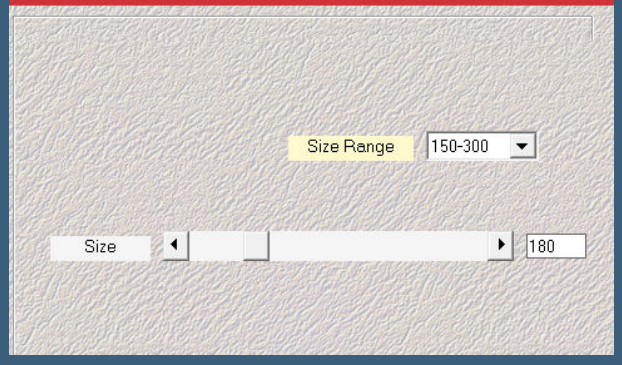

Mischmodus Weiches Licht
Plugins–MuRa's Filters Seamless–Emboss at Alpha Standard
geh auf Raster 1
Plugins–Mehdi–Sorting Tiles

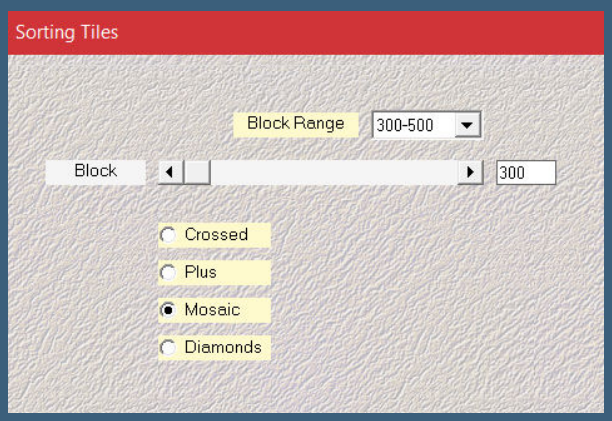

Punkt 4

Kanteneffekte–nachzeichnen
Plugins–Toadies–Weaver

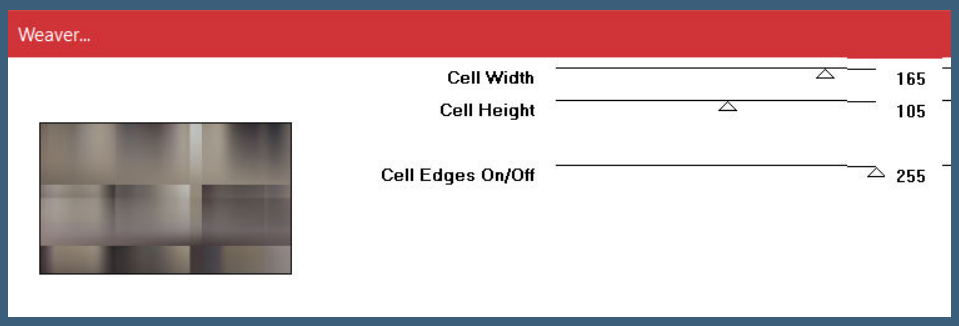

Textureffekte–Flechten

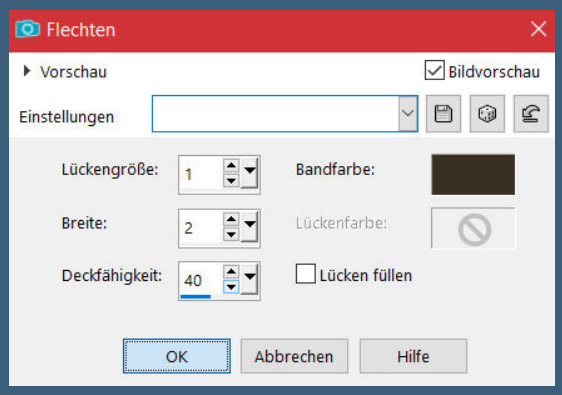

geh auf die obere Ebene
neue Ebene–Auswahl alles–kopiere deine Hintergrundtube
einfügen in die Auswahl–Auswahl aufheben

Punkt 5

Bildeffekte–Nahtloses Kacheln Seite an Seite
Deckkraft 77%–scharfzeichnen
kopiere *Deco_If_I_can_byRoberta*–einfügen auf dein Bild
Schlagschatten 1/1/100/1
Auswahl–Auswahl laden/speichern–Auswahl aus Alpha-Kanal laden
Auswahl *Selection #2* laden
Löschtaste–Auswahl aufheben

Punkt 6

Auswahl *Selection #1* laden
neue Ebene–mit Farbe 3 füllen
Effekte–3D Effekte–Innenfase

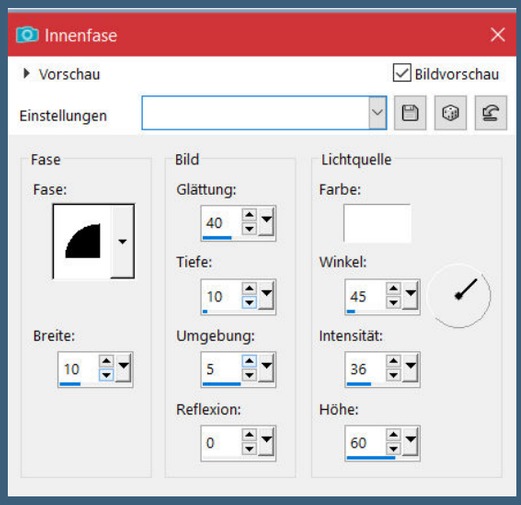

Auswahl aufheben
Schlagschatten 0/0/100/50
geh auf Raster 1–duplizieren

Punkt 7

Schiebe die Ebene an oberste Stelle
Plugins–MuRa's Meister–Perspective Tiling

Reflexionseffekte–Spiegelrotation

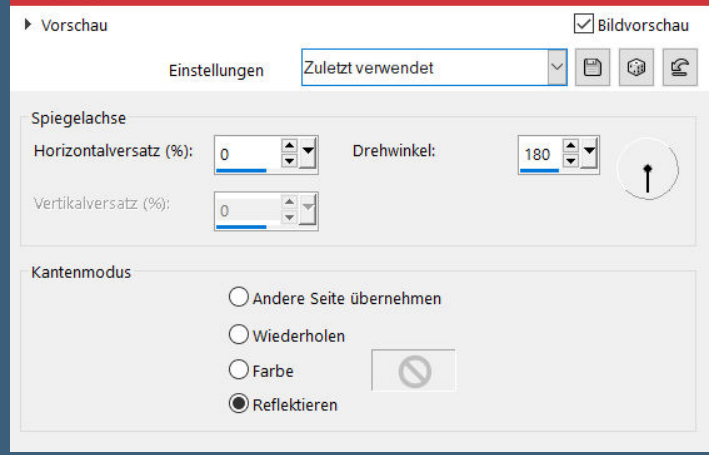

Schlagschatten wdh. 2x anwenden
Rand hinzufügen–1 Px Farbe 5
Rand hinzufügen–1 Px Farbe 4
Rand hinzufügen–1 Px Farbe 3
Rand hinzufügen–10 Px Farbe 1
Rand hinzufügen–1 Px Farbe 5
Rand hinzufügen–1 Px Farbe 4
Rand hinzufügen–1 Px Farbe 3

<u>Punkt 8</u>
Auswahl alles
Rand hinzufügen–20 Px Farbe 4
Auswahl umkehren
Textureffekte–Flechten wdh.
Auswahl umkehren
Schlagschatten wdh.
Auswahl aufheben

<u>Punkt 9</u>
Rand hinzufügen–1 Px Farbe 1
Rand hinzufügen–1 Px Farbe 2
Rand hinzufügen–1 Px Farbe 3
Auswahl alles
Rand hinzufügen–40 Px Farbe 1
Auswahl umkehren
Plugins–Graphics Plus–Cross Shadow Standard

<u>Punkt 10</u>
Textureffekte–Flechten wdh.
Auswahl umkehren
Schlagschatten wdh.
Auswahl aufheben
verkleinere dein Bild auf 1000 Px Breite
kopiere *Deco2_If_I_can_byRoberta*–einfügen auf dein Bild

Punkt 11

Kopiere deine Personentube–einfügen auf dein Bild
passe die Größe an–scharfzeichnen
Schlagschatten wdh.
kopiere deine Dekotube–einfügen auf dein Bild
Größe anpassen–scharfzeichnen
Schlagschatten 0/0/80/30

Punkt 12

Kopiere den Text–einfügen auf dein Bild
Schlagschatten 3/3/100/10
setz dein WZ und das Copyright aufs Bild
Rand hinzufügen–1 Px Farbe 5
und als jpg speichern.