INGE-LORE'S TUTORIALE

Roberta – Lonely

Lonely

Einsam

Inge-Lore 28.08.2023

.

.

.

.

Dieses Tutorial habe ich mit der Erlaubnis von Roberta übersetzt,

A + B

- Animabelle 3 alte Übersetzungen
- Animabelle 4 alte Übersetzungen
- Animabelle 5 Alte Übersetzungen
- Animabelle 6 Alte Übersetzungen
- Animabelle 1
- Animabelle 2
- Animabelle 7
- Animabelle 8
- Anja
- Andre 1
- Andre 2
- Andre 3
- Andre 4
- Anesia
- Annarella
- Azalee 1
- Azalee 2
- Barbara
- Bea
- Belinda
- Belinda 2
- Bijounet

C + D

- Calligraphy
- Calligraphy 2
- Calligraphy 3
- Carine 2 alte Übersetzungen
- Carine 2
- Carine 3
- Catrien
- Ceylan
- Chez Douceur
- Cloclo 1+2
- Cloclo 4
- Cloclo 5
- Cloclo 6
- Cloclo 7
- Cloclo 8
- Colybrix
- Colybrix 2
- Colybrix 3
- Corinne
- Denise's Tut als pdf
- Denise 1
- Denise 2
- Denise 3
- Denise 4
- Denise 5
- Denise 6

ihre schöne Seite findest du hier

Obrigada por Roberta sua permissão.

Das Copyright des original Tutorials liegt alleine bei Roberta,

das Copyright der deutschen Übersetzung liegt alleine bei mir,Inge-Lore.

Es ist nicht erlaubt,mein Tutorial zu kopieren oder auf

anderen Seiten zum download anzubieten.

Mein Material habe ich aus diversen Tubengruppen.

Das Copyright des Materials liegt alleine beim jeweiligen Künstler.

Sollte ich ein Copyright verletzt haben,sendet mir bitte eine E-Mail.

Ich danke allen Tubern für das schöne Material,

ohne das es solche schönen Bilder gar nicht geben würde.

Ich habe das Tutorial mit PSP 2020 Ultimate gebastelt,aber es sollte auch mit allen anderen Varianten zu basteln gehen.

****

Hier werden meine Tutoriale getestet

****

Plugins

Toadies–What Are You?
Artistiques–Pastels HIER HIER
Filter Factory Gallery A–Holidays in Egypt

****

Material oder HIER

du brauchst noch
Hintergrundtube
Personentube
meine ist von Lady Sky und es gibt sie HIER
****

Vorwort !!
Alle,die mit einer neuen PSP Version (ab X3) arbeiten,

- Dilek
- Domie

E + F + G

- Edith
- Edith 2
- Edith 3
- Eglantine
- Elaine
- Elise 1
- Elise 2
- Elise 3
- Evalynda 1
- Evalynda 2
- Evalynda 3
- Franie Margot 1
- Franie Margot 2
- Franie Margot 3
- Franie Margot 4
- Graph Sabine
- Huzunlu

K + L

- Kamil
- Kathania
- Kathania 2
- Katinka Tuts 1-29
- Katinka
- Katinka 2
- Karamella
- Lady Graph
- Laurette
- Laurette 2
- Laurette 3
- Libellule
- Lily
- Lola
- Lu

M

- Malacka
- Malacka 4
- Malacka 3
- Mieke Tut 1-80
- Mieke 81 – 160
- Mieke 161 – 233
- Mieke Weihnachten 1-62
- Mieke 1
- Mieke 2
- Matou 1
- Matou 2
- Matou 3
- Mentali
- Mineko
- Mineko 2
- Mineko 3
- Mineko 4
- Melodi

MEINE TUTORIALE

- Animationen
- Animationen 2
- Signtags
- Inge-Lore's neue Tutoriale

N + O

- Nicole
- Nicole 2

können nicht mehr so spiegeln,wie man es bis dahin kannte.
Dafür habe ich eine kleine Anleitung geschrieben,wie es
mit Skripten geht. Schau HIER
Weil man bei den neuen PSP Versionen nicht mehr so einfach spiegeln kann,

mir dadurch die Arbeit schwerer gemacht wird und dir auch,
habe ich mich dazu entschieden,
nur noch mit den Skripten zu arbeiten !!!!
Mach es dir auch einfach und installiere dir die Skripte !!

****

Wenn etwas verkleinert wird,dann immer ohne Haken bei *Alle Ebenen angepaßt*,
andernfalls schreibe ich es dazu.

****

Das Originaltutorial,klick einfach aufs Bild

.

.

.

.

.

Punkt 1
Such dir aus deinen Tuben eine helle und dunkle Farbe.
Öffne die Alpha-Datei,erstelle mit Shift und D eine Kopie
und schließe das Original,wir arbeiten auf der Kopie.
Fülle dein Blatt mit diesem Verlauf

- Noisette Tut 1-80
- Noisette 81-167
- Noisette 1
- Ostern

P

- PSP Arena
- Poushka
- Rose de Sable

SOXIKIBEM

- Soxikibem – Tuts 1-32
- Soxikibem 1
- Soxikibem 2
- Soxikibem 3
- Soxikibem 4
- Soxikibem 5
- Soxikibem 6
- Soxikibem 7
- Ana-Maria
- Ana Maria 2
- CidaBen
- CidaBen 2
- Inacia Neves
- Leni Diniz
- Leni 2
- Marcinha
- Marcinha und Soxikibem
- Marcinha + Elaine
- Roberta
- Roberta 2
- Roberta 3
- Sim – Verschiedene

S

- Sweety Tut 1-81
- Sweety Tuts 82-104
- Sweety 1
- Sweety 2
- Shawnee
- Shawnee 2
- Spiegeln mit Scripten

T

- Tesy Tuts 1-37
- Tesy 1
- Tesy 2
- Tesy 3
- Tine Tuts 1-58
- Tine 2

VALY

- Valy – alte Tutoriale
- Valy 1

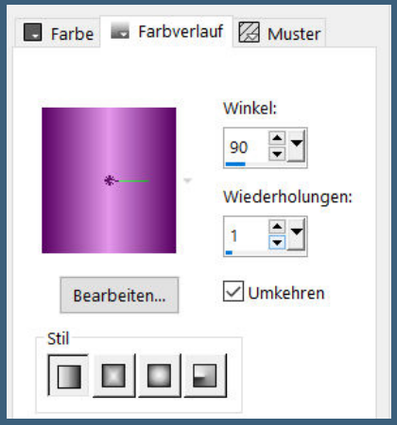

Auswahl alles–kopiere deine Personentube
einfügen in die Auswahl–Auswahl aufheben

<u>Punkt 2</u>
Einstellen–Unschärfe–Strahlenförmige Unschärfe

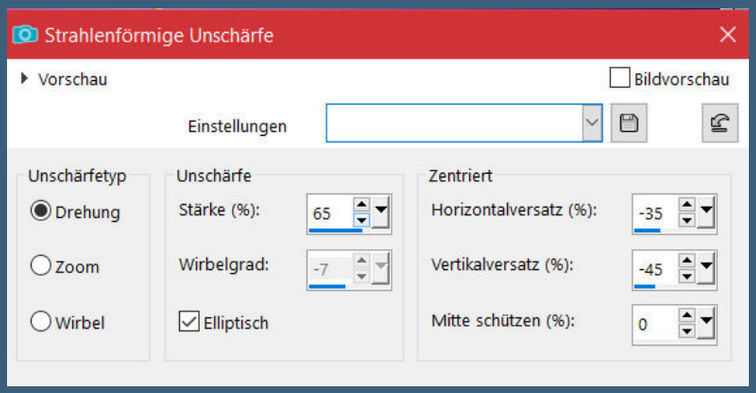

Bildeffekte–Nahtloses Kacheln

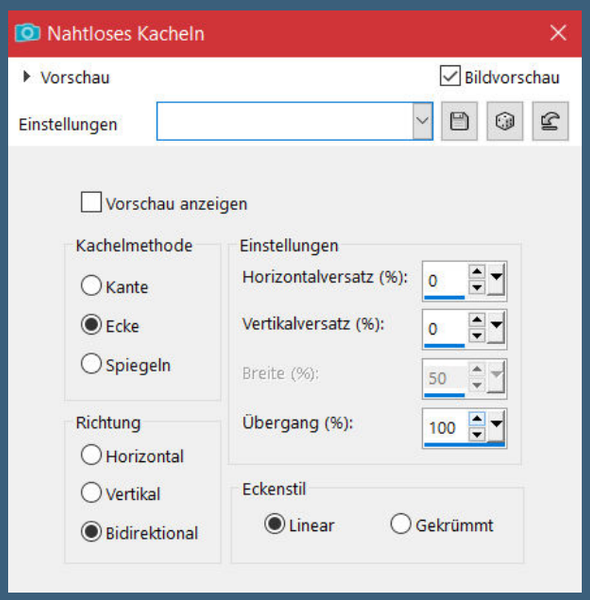

Plugins–Artistiques–Pastels

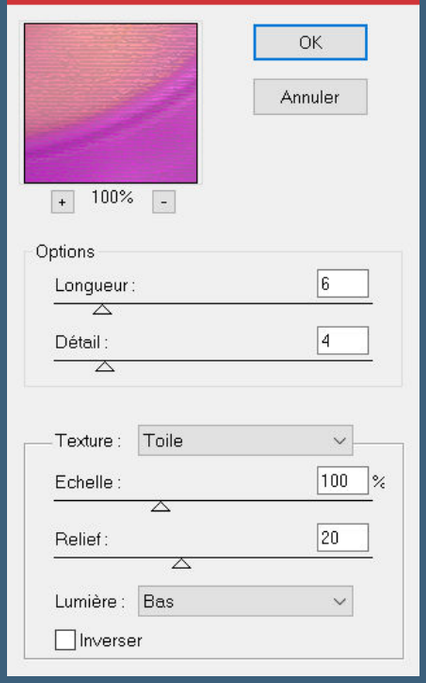

Auswahl–Auswahl laden/speichern–Auswahl aus Apha-Datei laden
Auswahl *Selection #1* laden
neue Ebene–mit der hellen Farbe füllen

<u>Punkt 3</u>
Textureffekte–Jalousie

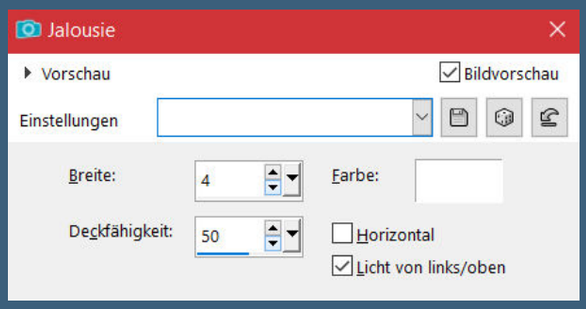

Auswahl aufheben
Plugins–Toadies–What are you Standard (20/20)
Deckkraft 70%
geh auf Raster 1
kopiere *Decor01_byRoberta*–einfügen auf dein Bild
Mischmodus *Weiches Licht*

<u>Punkt 4</u>
Auswahl *Selection #2* laden
neue Ebene–mit diesem Verlauf füllen

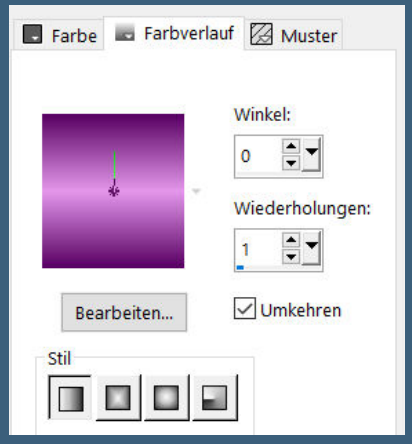

Plugins–Filter Factory Gallery A–Holidays in Egypt

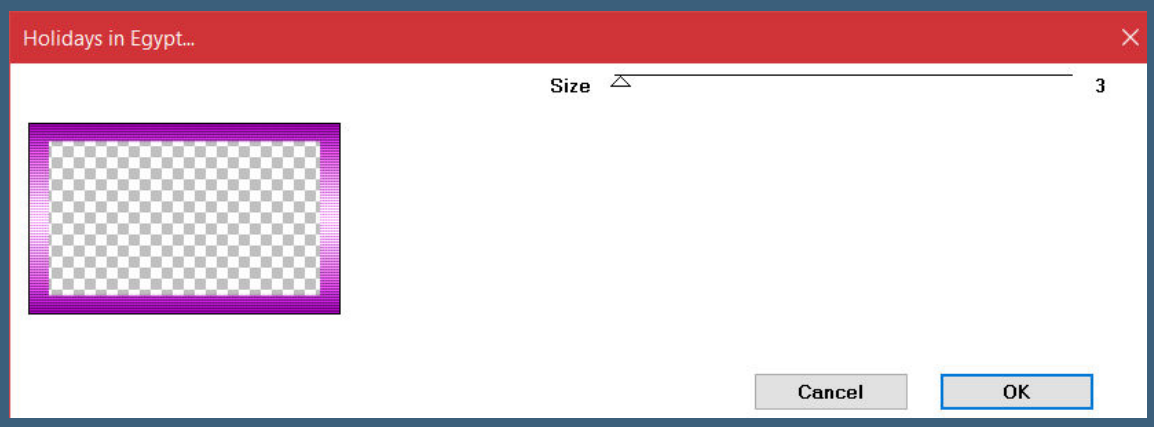

Mischmodus Überzug–Auswahl aufheben
Schlagschatten 0/0/100/30
geh auf die oberste Ebene

<u>Punkt 5</u>
Auswahl *Selection #3* laden
neue Ebene–mit weiß füllen
Auswahl ändern–verkleinern um 10 Px–mit der hellen Farbe füllen
Auswahl verkleinern um 10 Px–mit der dunklen Farbe füllen
Auswahl verkleinern um 10 Px–mit weiß füllen
Auswahl verkleinern um 5 Px–mit dem Verlauf füllen

<u>Punkt 6</u>
Textureffekte–Flechten

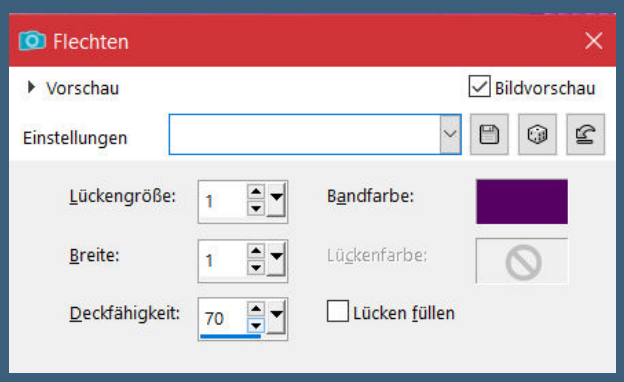

kopiere deine Hintergrundtube–einfügen in die Auswahl
(ich habe die Tube noch einmal in eine neue Ebene eingefügt)
Auswahl aufheben (auf der Ebene Raster 5)

Mischmodus weiches Licht
Ebene duplizieren–Mischmodus Überzug
Schlagschatten wdh.

Punkt 7
Geh auf Raster 2
kopiere *Decor02_byRoberta*–einfügen auf dein Bild
mit Taste K einstellen auf 0 / 0
Mischmodus Luminanz (V)
geh auf die oberste Ebene
kopiere *Decor03_byRoberta*–einfügen auf dein Bild
mit Taste K einstellen auf 411 / -5
Schlagschatten 1/1/100/2

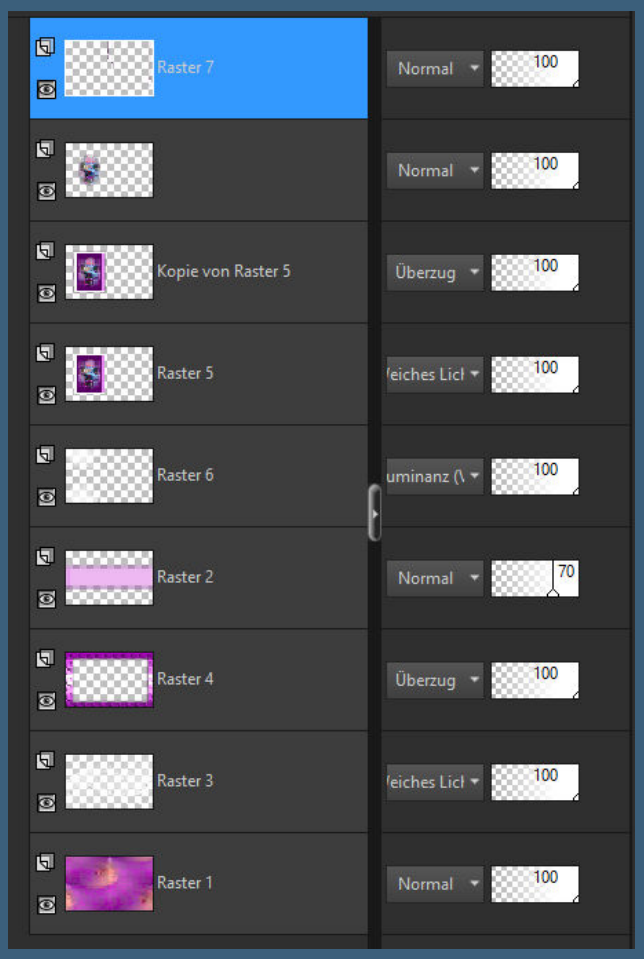

Punkt 8
Rand hinzufügen–1 Px dunkle Farbe
Rand hinzufügen–10 Px helle Farbe
Rand hinzufügen–1 Px dunkle Farbe
Rand hinzufügen–30 Px weiß
Rand hinzufügen–1 Px dunkle Farbe
Rand hinzufügen–10 Px helle Farbe

Punkt 9
Kopiere *Decor04_byRoberta*–einfügen auf dein Bild mit Taste K einstellen auf 70 / 246
Schlagschatten wdh.
kopiere deine Personentube–einfügen auf dein Bild
passe die Größe an–scharfzeichnen
Schlagschatten 0/0/100/50

<u>Punkt 10</u>
Kopiere den Text–einfügen auf dein Bild
Bild–Negativbild
mit Taste K einstellen auf 90 / 14
setz dein WZ und das Copyright aufs Bild
Rand hinzufügen–1 Px dunkle Farbe
und als jpg speichern.

Lonely...Lonely...Lonely...Lonely...Lonely...Lonely
@www.verymanytubes.com_Lizenz: VMT_Gerda Kern

Lonely...Lonely...Lonely...Lonely...Lonely...Lonely
© Nocturne http://PicsForDesign.com PFD_Naomi2008
Design by Naomi2008 12.09.2023

Lonely...Lonely...Lonely...Lonely...Lonely...Lonely
© Konstantin Razumov generated katzenicky Design PetraL

Lonely...Lonely...Lonely...Lonely...Lonely...Lonely
©Goldwasser https://www.goldwasser.artGA_peggy.unger

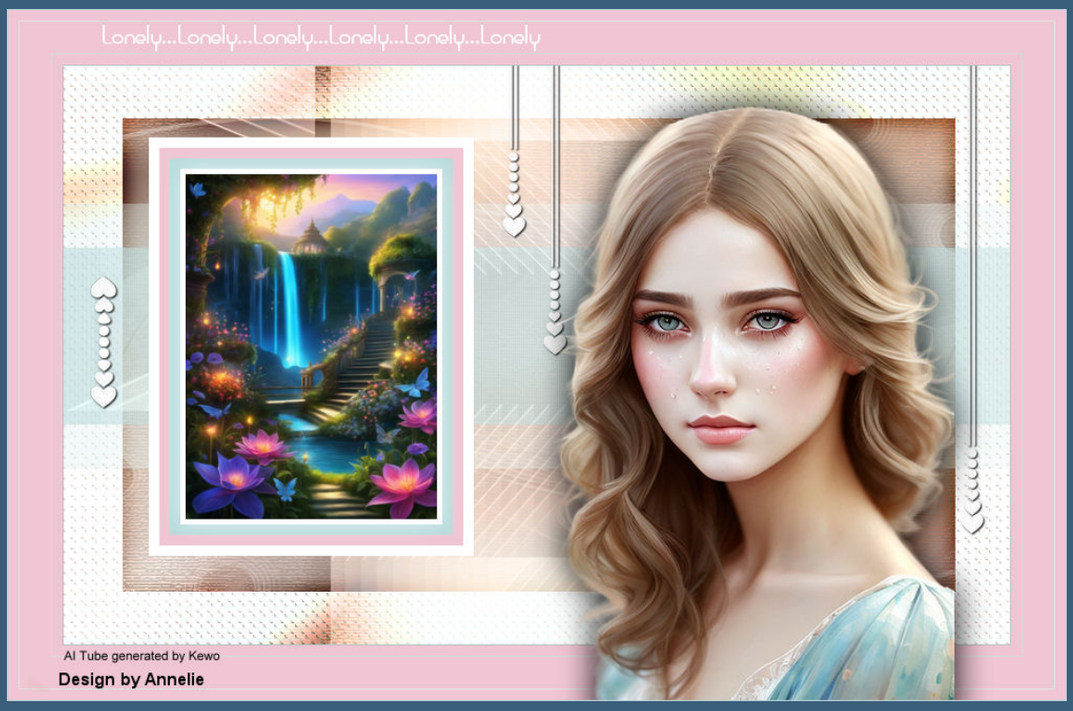
Lonely...Lonely...Lonely...Lonely...Lonely...Lonely
AI Tube generated by Kewo
Design by Annelie

Lonely...Lonely...Lonely...Lonely...Lonely...Lonely
Tube & BG AI generated by Narde

Lonely...Lonely...Lonely...Lonely...Lonely...Lonely
Design by irene.m
©Misticheskaya/https://misticheskaya.com/meissl.i

Lonely...Lonely...Lonely...Lonely...Lonely...Lonely
AI Tube generated by KarinM

Lonely...Lonely...Lonely...Lonely...Lonely...Lonely
Ladykatt's Design ©

Lonely...Lonely...Lonely...Lonely...Lonely...Lonely
Tube Filly