INGE-LORE'S TUTORIALE

Shawnee – Délicat Refuge

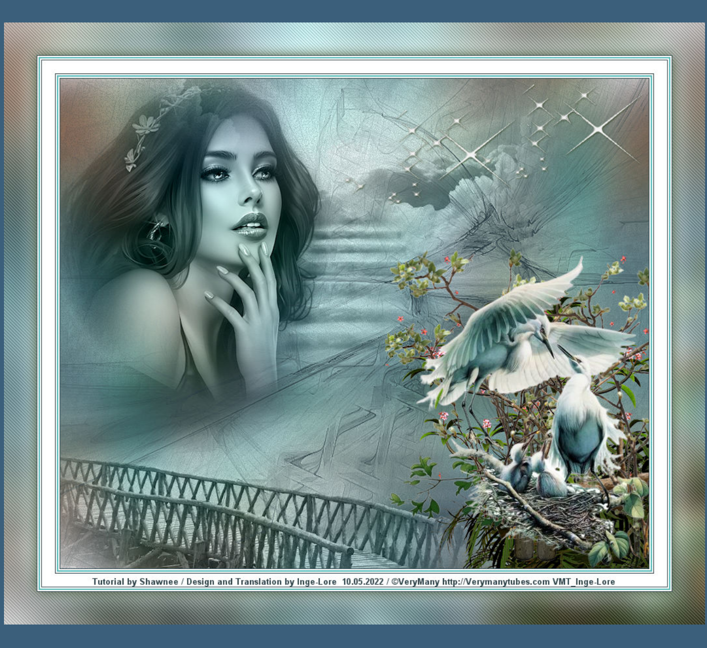

Délicat Refuge

Zarte Zuflucht

Inge-Lore 10.05.2022

.

.

.

.

Dieses Tutorial habe ich mit der Erlaubnis von Shawnee übersetzt,

ihre schöne Seite findest du hier

Merci Shawnee de ce que je peux traduire vos beaux tutoriaux.

Das Copyright des original Tutorials liegt alleine bei Shawnee,

das Copyright der deutschen Übersetzung liegt alleine bei mir,Inge-Lore.

Es ist nicht erlaubt,mein Tutorial zu kopieren oder auf

anderen Seiten zum download anzubieten.

Mein Material habe ich aus diversen Tubengruppen.

Das Copyright des Materials liegt alleine beim jeweiligen Künstler.

Sollte ich ein Copyright verletzt haben,sendet mir bitte eine E-Mail.

Ich danke allen Tubern für das schöne Material,

ohne das es solche schönen Bilder gar nicht geben würde.

Ich habe das Tutorial mit PSP 2019 gebastelt,aber es sollte auch mit allen anderen Varianten zu basteln gehen.

****

Hier werden meine Tutoriale getestet

****

Plugins
Artistic–Sponge
Carolaine and Sensibility–CS-DLines

****

Material oder HIER

du brauchst noch
Personentube
meine ist von VeryMany und du bekommst sie HIER

****

Vorwort !!

Alle,die mit einer neuen PSP Version (ab X3) arbeiten,
können nicht mehr so spiegeln,wie man es bis dahin kannte.
Dafür habe ich eine kleine Anleitung geschrieben,wie es
mit Skripten geht. Schau HIER
Weil man bei den neuen PSP Versionen nicht mehr so einfach spiegeln kann,

mir dadurch die Arbeit schwerer gemacht wird und dir auch,
habe ich mich dazu entschieden,
nur noch mit den Skripten zu arbeiten !!!!
Mach es dir auch einfach und installiere dir die Skripte !!
****

Wenn etwas verkleinert wird,dann immer ohne Haken bei *Alle Ebenen angepaßt*,
andernfalls schreibe ich es dazu.
****

Zum Originaltut

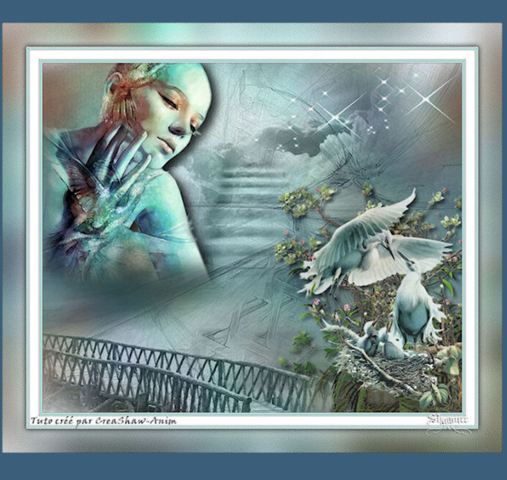

.

.

.

.

.

Punkt 1
Such dir aus deiner Tube eine helle und dunkle Farbe.
Öffne ein neues Blatt 900 x 750 Px–Auswahl alles
kopiere deine Tube–einfügen in die Auswahl–Auswahl aufheben
Bildeffekte–Nahtloses Kacheln Seite an Seite
Ebene duplizieren
Bild–frei drehen 90° links oder rechts
nach unten zusammenfassen

Punkt 2
Einstellen–Unschärfe–Gaußsche Unschärfe mit 28
Ebene duplizieren
Plugins–Artistic–Sponge

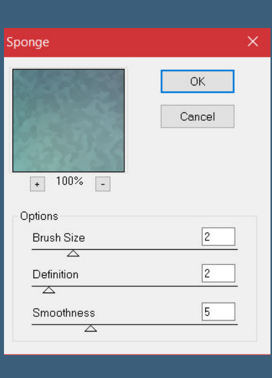

Ebene vertikal und horizontal spiegeln–Deckkraft 48%
alles zusammenfassen–Hintergrundebene umwandeln
neue Ebene–mit der dunklen Farbe füllen

Punkt 3
Ebenen–Maskenebene aus Bild *Maskcarolineblue3*

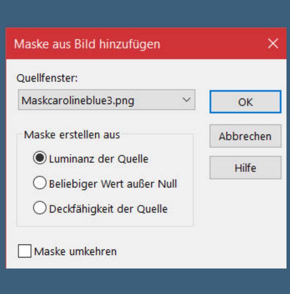

Kanteneffekte–nachzeichnen
zusammenfassen–Gruppe zusammenfassen
kopiere *escaliers1-220122*–einfügen auf dein Bild
verkleinern auf 85%
mit Taste K einstellen auf 75 / -207
Ebene nach unten schieben–geh wieder auf die oberste Ebene

Punkt 4
Kopiere *pont2-220122*–einfügen auf dein Bild
mit Taste K einstellen auf -85 / 325
Ebene 2x nach unten schieben–geh auf Raster 2
Mischmodus Luminanz (V)–geh auf die Maskenebene
duplizieren–vertikal und horizontal spiegeln–Deckkraft 44%
nach unten zusammenfassen

Punkt 5
Kopiere *Déco1-220122*–einfügen auf dein Bild
mit Taste K einstellen auf 629 / 6
duplizieren–mit Taste K einstellen auf 434 / 45
nach unten zusammenfassen
Schlagschatten 1/1/80/3

Punkt 6
Kopiere *Cygognes – 220122 *–einfügen auf dein Bild
rechts unten in die Ecke schieben
Schlagschatten 0/0/80/30
kopiere deine Personentube–einfügen auf dein Bild
passe die Größe an–scharfzeichnen
Schlagschatten wdh.
alles zusammenfassen–kopieren

Punkt 7
Rand hinzufügen–1 Px dunkle Farbe
Rand hinzufügen–2 Px weiß
Rand hinzufügen–2 Px helle Farbe
Rand hinzufügen–2 Px weiß
Rand hinzufügen–1 Px dunkle Farbe
Rand hinzufügen-20 Px weiß
Rand hinzufügen–1 Px dunkle Farbe
Rand hinzufügen–2 Px weiß
Rand hinzufügen–2 Px helle Farbe
Rand hinzufügen–2 Px weiß
Rand hinzufügen–1 Px dunkle Farbe

Punkt 8
Auswahl alles
Rand hinzufügen–50 Px weiß
Auswahl umkehren–einfügen in die Auswahl
Gaußsche Unschärfe mit 28
Plugins–Carolaine and Sensibility–CS-DLines

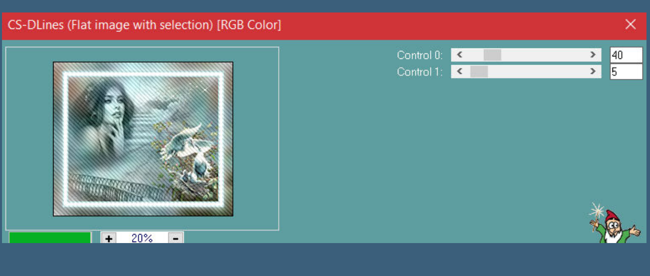

Auswahl umkehren
Schlagschatten 0/0/100/30
Auswahl aufheben
setz dein WZ und das Copyright aufs Bild
zusammenfassen und als jpg speichern.

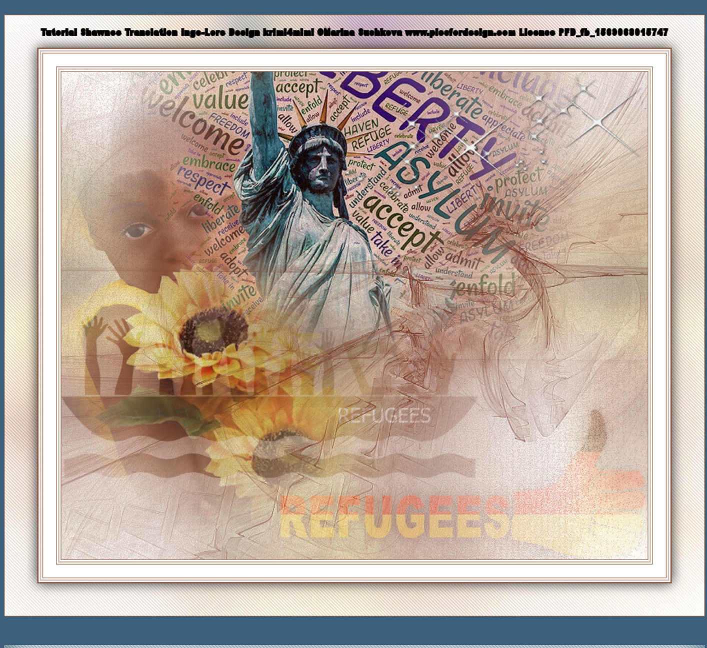

ANIMABELLE
- Tutoriale – Animabelle
- Animabelle – Seite 2
- Animabelle – Seite 7
- Animabelle 3 alte Übersetzungen
- Animabelle 4 alte Übersetzungen
- Animabelle 5 Alte Übersetzungen
- Animabelle 6 Alte Übersetzungen

BARBARA
- Tutoriale – Barbara
  - Inge-Lore's neue Tutoriale

BEA
- Tutoriale – Bea

CARINE
- Carine 2 alte Übersetzungen
- Tutoriale – Carine

COLYBRIX
- Tutoriale – Colybrix
- Colybrix 2
- Colybrix 3

DENISE
- Denise's Tut als pdf
- Tutoriale – Denise
- Denise – 2
- Denise 3
- Denise 4

MIEKE
- Mieke Tut 1-80
- Mieke 81 – 160
- Mieke 161 – 233
- Mieke Weihnachten 1-62
- Tutoriale – Mieke

EVALYNDA
- Evalynda 2
- Tutoriale – Evalynda

FRANIE MARGOT
- Tutoriale – Franie Margot
- Franie Margot 2
- Franie Margot 3
- Franie Margot 4

NICOLE
- Tutoriale – Nicole
- Nicole 2
  - Tuts Shawnee

SOXIKIBEM
- Soxikibem – Tuts 1-32
- Tutoriale – Soxikibem
- Soxikibem – Seite 2
- Soxikibem – Seite 3
- Soxikibem – Seite 4
- Soxikibem – Seite 5
- Soxikibem – Seite 6
- Tutoriale – Ana-Maria
- Tutoriale – CidaBen
- Tutoriale – Elaine
- Tutoriale – Inacia Neves
- Tutoriale – Leni Diniz
- Tutoriale – Leni 2
- Tutoriale – Marcinha
- Tutoriale – Roberta
- Tutoriale – Roberta – Seite 2
- Tutoriale – Verschiedene
- Marcinha und Soxikibem
- Tutoriale Marcinha + Elaine
- Tutoriale Calligraphy
  - Tutoriale Calligraphy – Seite 2
  - Tutoriale Lu

TESY
- Tesy Tuts 1-37
- Tutoriale – Tesy
- Tesy 2

SWEETY
- Sweety Tut 1-81
- Sweety Tuts 82-104
- Tutoriale – Sweety
- Sweety – Seite 2

VALY
- Tutoriale – Valy
- Valy – alte Tutoriale

YEDRALINA
- Yedralina alte Tutoriale
- Tutoriale – Yedralina
- Yedralina 3

ELISE
- Tutoriale – Elise
- Elise 2
- Elise 3

MELODI
- Tutoriale – Melodi
- Tutoriale Huzunlu

NOCH MEHR TUTORIALE

Animationen 1 + 2 + 3

Signtags 1 + 2 + 3

Andre 1 + 2 + 3 + 4

Annarella

Anesia

Azalee 1

Belinda 1 2 3

Bijounet

Catrien

Ceylan

Cloclo

Cloclo 2 + 3 + 4

Cloclo alte Tuts

Corinne

Dilek

Domie

Edith 1 2 3 4

Eglantine

Kathania

Katinka Tuts 1-29

Katinka 1 + 2 + 3 + 4

Kamil

Lady Graph

Laurette

Libellule

Lily

Lola

Malacka 1 2 3 4

Mentali

Mineko 2 3 4 5

Noisette Tuts 1-80 81-167

Noisette

Poushka

PSP Arena 1 + 2

Rose de Sable

Tine Tuts 1-58

Tine ab 59

Womanance

Zane

Ostern 1 2

Weihnachten 1 2 3 4 5

Spiegeln mit Scripten