INGE-LORE'S TUTORIALE

Shawnee – Reve Impossible

Rêve Impossible

Unmöglicher Traum

Inge-Lore 04.05.2022

.

.

.

.

Dieses Tutorial habe ich mit der Erlaubnis von Cloclo übersetzt,

ihre schöne Seite findest du hier

ANIMABELLE

- Tutoriale – Animabelle
- Animabelle – Seite 2
- Animabelle – Seite 7
- Animabelle 3 alte Übersetzungen
- Animabelle 4 alte Übersetzungen
- Animabelle 5 Alte Übersetzungen
- Animabelle 6 Alte Übersetzungen

BARBARA

- Tutoriale – Barbara
  - Inge-Lore's neue Tutoriale

BEA

- Tutoriale – Bea

CARINE

- Carine 2 alte Übersetzungen
- Tutoriale – Carine

COLYBRIX

- Tutoriale – Colybrix
- Colybrix 2
- Colybrix 3

DENISE

- Tutoriale – Denise
- Denise – 2
- Denise 3
- Denise 4

Merci Shawnee de ce que je peux traduire vos beaux tutoriaux.

Das Copyright des original Tutorials liegt alleine bei Shawnee,

das Copyright der deutschen Übersetzung liegt alleine bei mir,Inge-Lore.

Es ist nicht erlaubt,mein Tutorial zu kopieren oder auf

anderen Seiten zum download anzubieten.

Mein Material habe ich aus diversen Tubengruppen.

Das Copyright des Materials liegt alleine beim jeweiligen Künstler.

Sollte ich ein Copyright verletzt haben,sendet mir bitte eine E-Mail.

Ich danke allen Tubern für das schöne Material,

ohne das es solche schönen Bilder gar nicht geben würde.

Ich habe das Tutorial mit PSP 2019 gebastelt,aber es sollte auch mit allen anderen Varianten zu basteln gehen.

****

Hier werden meine Tutoriale getestet

****

Plugins

Eye Candy 4000–Weave

Eye Candy 4000–Glass

Filters Unlimited–Filter Factory Gallery A–Seismic

****

Material oder HIER

du brauchst noch

Personentube

meine sind von Alicia Mujica und du bekommst sie HIER

****

Vorwort !!

Alle,die mit einer neuen PSP Version (ab X3) arbeiten,
können nicht mehr so spiegeln,wie man es bis dahin kannte.
Dafür habe ich eine kleine Anleitung geschrieben,wie es
mit Skripten geht. Schau HIER

Weil man bei den neuen PSP Versionen nicht mehr so einfach spiegeln kann,

MIEKE

- Mieke Tut 1-80
- Mieke 81 – 160
- Mieke 161 – 233
- Mieke Weihnachten 1-62
- Tutoriale – Mieke

EVALYNDA

- Evalynda 2
- Tutoriale – Evalynda

FRANIE MARGOT

- Tutoriale – Franie Margot
- Franie Margot 2
- Franie Margot 3
- Franie Margot 4

NICOLE

- Tutoriale – Nicole
- Nicole 2
  - Tuts Shawnee

SOXIKIBEM

- Soxikibem – Tuts 1-32
- Tutoriale – Soxikibem
- Soxikibem – Seite 2
- Soxikibem – Seite 3
- Soxikibem – Seite 4
- Soxikibem – Seite 5
- Soxikibem – Seite 6
- Tutoriale – Ana-Maria
- Tutoriale – CidaBen
- Tutoriale – Elaine
- Tutoriale – Inacia Neves
- Tutoriale – Leni Diniz
- Tutoriale – Leni 2
- Tutoriale – Marcinha
- Tutoriale – Roberta
- Tutoriale – Roberta – Seite 2
- Tutoriale – Verschiedene
- Marcinha und Soxikibem
- Tutoriale Marcinha + Elaine
- Tutoriale Calligraphy
  - Tutoriale Calligraphy – Seite 2
  - Tutoriale Lu

TESY

- Tesy Tuts 1-37
- Tutoriale – Tesy
- Tesy 2

SWEETY

mir dadurch die Arbeit schwerer gemacht wird und dir auch,
habe ich mich dazu entschieden,
nur noch mit den Skripten zu arbeiten !!!!
Mach es dir auch einfach und installiere dir die Skripte !!
****

Wenn etwas verkleinert wird,dann immer ohne Haken bei *Alle Ebenen angepaßt*, andernfalls schreibe ich es dazu.
****

Zum Originaltut

.

.

.

.

.

Punkt 1
Such dir aus deiner Tube eine helle und dunkle Farbe.
Öffne die Alpha-Datei und minimiere sie.
Öffne ein neues Blatt 950 x 650 Px–Auswahl alles
kopiere *FOND-T15*–einfügen in die Auswahl–Auswahl aufheben
Ebene duplizieren
Plugins–Eye Candy 4000–Weave

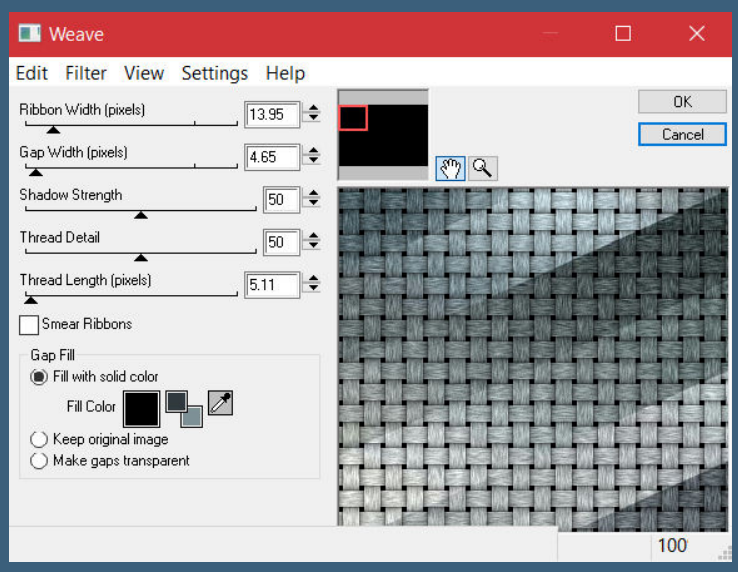

Deckkraft 50%–nach unten zusammenfassen

- Sweety Tut 1-81
- Sweety Tuts 82-104
- Tutoriale – Sweety
- Sweety – Seite 2

VALY

- Tutoriale – Valy
- Valy – alte Tutoriale

YEDRALINA

- Yedralina alte Tutoriale
- Tutoriale – Yedralina
- Yedralina 3

ELISE

- Tutoriale – Elise
- Elise 2
- Elise 3

MELODI

- Tutoriale – Melodi
- Tutoriale Huzunlu

NOCH MEHR TUTORIALE

Animationen 1 + 2 + 3

Signtags 1 + 2 + 3

Andre 1 + 2 + 3 + 4

Annarella

Anesia

Azalee 1

Belinda 1 2 3

Bijounet

Catrien

Ceylan

Cloclo

Cloclo 2 + 3 + 4

Cloclo alte Tuts

Corinne

Dilek

Domie

Edith 1 2 3 4

Eglantine

Kathania

Katinka Tuts 1-29

Katinka 1 + 2 + 3 + 4

Kamil

Lady Graph

Laurette

Libellule

Lily

Lola

Malacka 1 2 3 4

Mentali

Mineko 2 3 4 5

Noisette Tuts 1-80 81-167

Noisette

Poushka

PSP Arena 1 + 2

Rose de Sable

Tine Tuts 1-58

Tine ab 59

Womanance

Zane

Ostern 1 2

Weihnachten 1 2 3 4 5

Spiegeln mit Scripten

Punkt 2

Neue Ebene–mit der hellen Farbe füllen

Ebenen–Maskenebene aus Bild *MASQUEGEOMETRIQUE-T15*

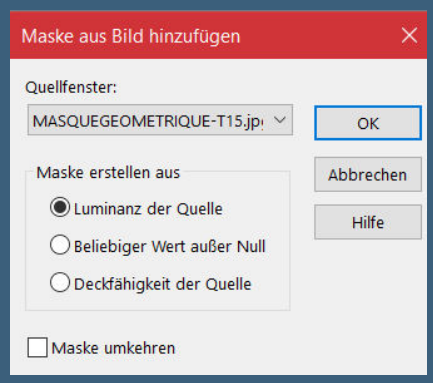

Kanteneffekte–nachzeichnen

zusammenfassen–Gruppe zusammenfassen

neue Ebene–mit der dunklen Farbe füllen

Ebenen–Maskenebene aus Bild *MASQUEBULLES-T15*

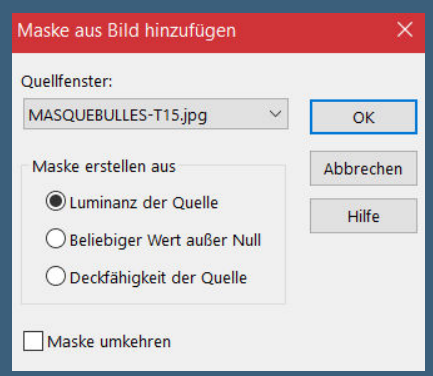

Punkt 3

Kanteneffekte–nachzeichnen

zusammenfassen–Gruppe zusammenfassen

vertikal spiegeln

Plugins–Eye Candy 4000–Glass

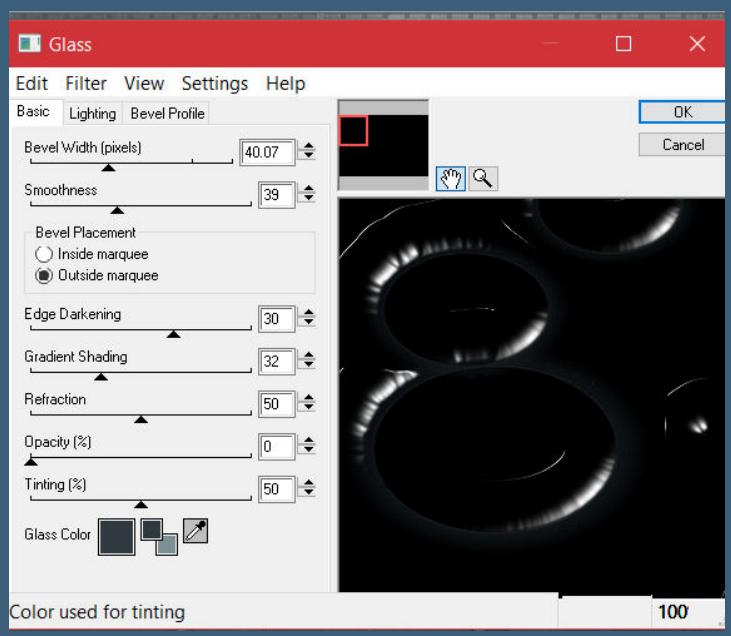

Ebene verkleinern auf 80%–Deckkraft 50%

mit Taste K einstellen auf 0 / -2

Punkt 4

Neue Ebene–mit der hellen Farbe füllen

Ebenen–Maskenebene aus Bild *MASQUE-T15*

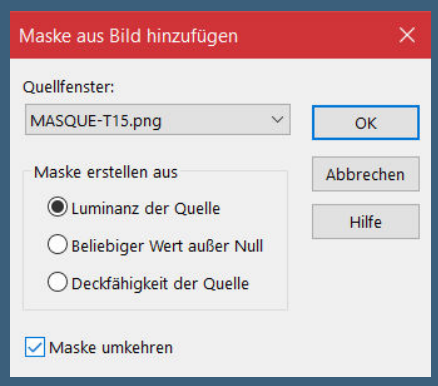

Kanteneffekte–nachzeichnen

zusammenfassen–Gruppe zusammenfassen

verkleinern auf 60%

mit Taste K einstellen auf -1 / 10

Schlagschatten -5/-5/80/5

Punkt 5

Auswahl–Auswahl laden/speichern–Auswahl aus Alpha-Kanal laden

Auswahl *Selection #1* laden

kopiere *nicole-visage-anjara*–neue Ebene

einfügen in die Auswahl–Auswahl aufheben–scharfzeichnen

kopiere deine Personentube–einfügen auf dein Bild

passe die Größe an–scharfzeichnen

Schlagschatten -10/-10/65/25

Punkt 6

Rand hinzufügen–2 Px dunkle Farbe

Rand hinzufügen–5 Px helle Farbe

Rand hinzufügen–2 Px dunkle Farbe

Auswahl alles–kopieren

Rand hinzufügen–35 Px weiß

Auswahl umkehren–einfügen in die Auswahl

Punkt 7

Auswahl umkehren

Schlagschatten 10/10/45/25 und mit Minuswerten

Auswahl umkehren–in Ebene umwandeln

Filters Unlimited–Filter Factory Gallery A–Seismic

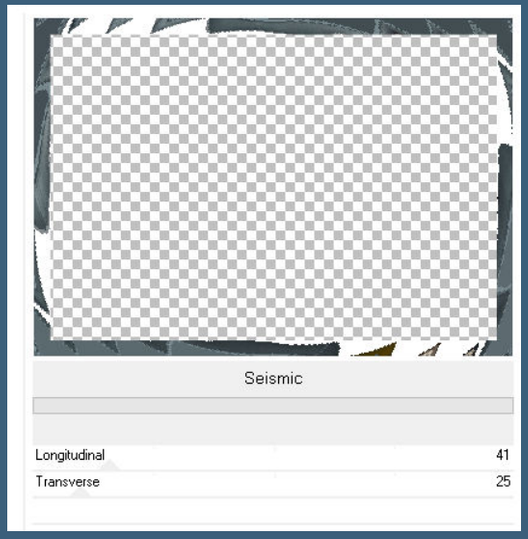

Auswahl aufheben
Textureffekte–Glasmosaik

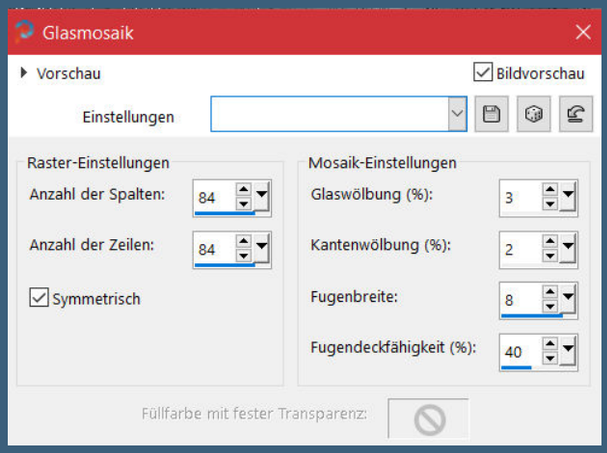

Punkt 8
Auswahl alles–ändern–verkleinern um 35 Px
Schlagschatten 3/3/80/20
Auswahl aufheben
kopiere *TxT-T15*–einfügen auf dein Bild
mit Taste K einstellen auf 75 / 605
setz dein WZ und das Copyright aufs Bild
zusammenfassen und als jpg speichern.