INGE-LORE'S TUTORIALE

Sweety Tut 200

A + B

- Animabelle 3 alte Übersetzungen
- Animabelle 4 alte Übersetzungen
- Animabelle 5 Alte Übersetzungen
- Animabelle 6 Alte Übersetzungen
- Animabelle 1
- Animabelle 2
- Animabelle 7
- Animabelle 8
- Anja
- Andre 1
- Andre 2
- Andre 3
- Andre 4
- Anesia
- Annarella
- Azalee 1
- Azalee 2
- Barbara
- Bea
- Belinda
- Belinda 2
- Bijounet

C + D

- Calligraphy
- Calligraphy 2
- Calligraphy 3
- Carine 2 alte Übersetzungen
- Carine 2
- Carine 3
- Catrien
- Ceylan
- Chez Douceur
- Cloclo 1+2
- Cloclo 4
- Cloclo 5
- Cloclo 6
- Cloclo 7
- Cloclo 8
- Colybrix
- Colybrix 2
- Colybrix 3
- Corinne
- Denise's Tut als pdf
- Denise 1
- Denise 2
- Denise 3
- Denise 4
- Denise 5
- Denise 6
- Dilek
- Domie

Sweety's Tut 200

Inge-Lore 07.11.2023

.

.

.

.

.

Dieses Tutorial habe ich mit der Erlaubnis von Sweety übersetzt,
ihre schöne Seite findest du hier

Merci Sweety de ce que je peux traduire vos beaux tutoriaux.

Das Copyright des original Tutorials liegt alleine bei Sweety
das Copyright der Übersetzung liegt alleine bei mir,Inge-Lore.

Es ist nicht erlaubt,mein Tutorial zu kopieren oder auf

anderen Seiten zum download anzubieten.

Mein Material habe ich aus diversen Tubengruppen.

Das Copyright des Materials liegt alleine beim jeweiligen Künstler.

Sollte ich ein Copyright verletzt haben,sendet mir bitte eine E-Mail.

Ich danke allen Tubern für das schöne Material,

ohne das es solche schönen Bilder gar nicht geben würde.

Ich habe das Tutorial mit PSP 2020 gebastelt,aber es sollte auch mit allen anderen Varianten zu basteln gehen.

****

Hier werden meine Tutoriale getestet

****

Plugins

Alien Skin Eye Candy 5 Textures – Swirl
Simple–Quarter Corner
MuRa's Meister–Perspective Tiling

****

E + F + G

- Edith
- Edith 2
- Edith 3
- Eglantine
- Elaine
- Elise 1
- Elise 2
- Elise 3
- Evalynda 1
- Evalynda 2
- Evalynda 3
- Franie Margot 1
- Franie Margot 2
- Franie Margot 3
- Franie Margot 4
- Graph Sabine
- Huzunlu

K + L

- Kamil
- Kathania
- Kathania 2
- Katinka Tuts 1-29
- Katinka
- Katinka 2
- Karamella
- Lady Graph
- Laurette
- Laurette 2
- Laurette 3
- Libellule
- Lily
- Lola
- Lu

M

- Malacka
- Malacka 4
- Malacka 3
- Mieke Tut 1-80
- Mieke 81 – 160
- Mieke 161 – 233
- Mieke Weihnachten 1-62
- Mieke 1
- Mieke 2
- Matou 1
- Matou 2
- Matou 3
- Mentali
- Mineko
- Mineko 2
- Mineko 3
- Mineko 4
- Melodi

MEINE TUTORIALE

- Animationen
- Animationen 2
- Signtags
- Inge-Lore's neue Tutoriale
- Inge-Lore's neue Tutoriale 2

N + O

- NaiseM
- Nicole
- Nicole 2
- Noisette Tut 1-80

Material oder Hier

du brauchst noch
Hintergrundbild
Dekotube/n
Personentube
Meine Tube ist von Alexandra Vanhek

****

Vorwort !!
Alle,die mit einer neuen PSP Version (ab X3) arbeiten,
können nicht mehr so spiegeln,wie man es bis dahin kannte.
Dafür habe ich eine kleine Anleitung geschrieben,wie es
mit Skripten geht. Schau HIER
****
Weil man bei den neuen PSP Versionen nicht mehr so einfach spiegeln kann,

mir dadurch die Arbeit schwerer gemacht wird und dir auch,
habe ich mich dazu entschieden,
nur noch mit den Skripten zu arbeiten !!!!
Mach es dir auch einfach und installiere dir die Skripte !!

****

Wenn etwas verkleinert wird,dann immer ohne Haken bei *Alle Ebenen angepaßt*,
andernfalls schreibe ich es dazu.

****

Das Originaltutorial,klick einfach aufs Bild

.

.

.

.

.

Punkt 1
Schiebe die Selectionen in den Auswahlordner.

- Noisette 81-167
- Noisette 1
- Ostern

P

- PSP Arena
- Poushka
- Rose de Sable

SOXIKIBEM

- Soxikibem – Tuts 1-32
- Soxikibem 1
- Soxikibem 2
- Soxikibem 3
- Soxikibem 4
- Soxikibem 5
- Soxikibem 6
- Soxikibem 7
- Ana-Maria
- Ana Maria 2
- CidaBen
- CidaBen 2
- Inacia Neves
- Leni Diniz
- Leni 2
- Marcinha
- Marcinha und Soxikibem
- Marcinha + Elaine
- Roberta
- Roberta 2
- Roberta 3
- Sim – Verschiedene

S

- Sweety Tut 1-81
- Sweety Tuts 82-104
- Sweety 1
- Sweety 2
- Shawnee
- Shawnee 2
- Spiegeln mit Scripten

T

- Tesy Tuts 1-37
- Tesy 1
- Tesy 2
- Tesy 3
- Tine Tuts 1-58
- Tine 2

VALY

- Valy – alte Tutoriale
- Valy 1

YEDRALINA

- Yedralina alte Tutoriale
- Tutoriale – Yedralina
- Yedralina 3

W + Z

- Zane
- Womanence

Such dir aus deinen Tuben eine helle und dunkle Farbe.
Öffne ein neues Blatt 950 x 600 Px–Auswahl alles
kopiere dein Hintergrundbild–einfügen in die Auswahl
Auswahl aufheben
Bildeffekte–Nahtloses Kacheln Standard

Punkt 2

Reflexionseffekte–Spiegelrotation

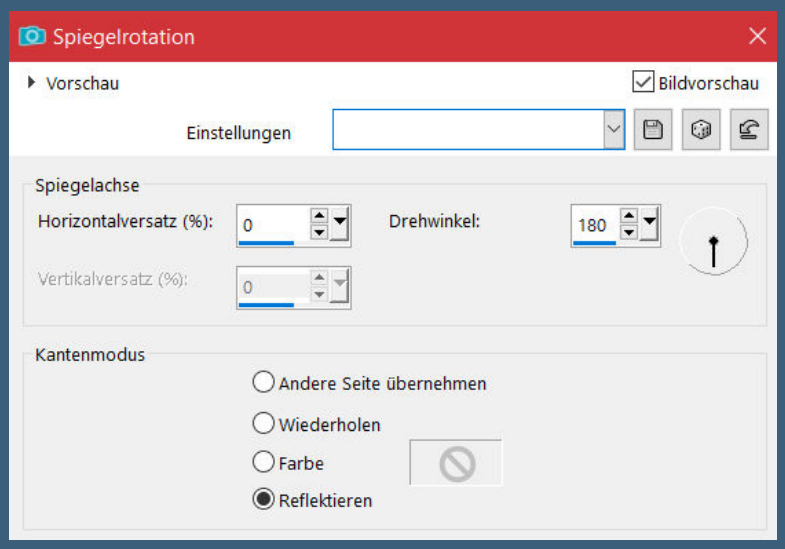

Plugins–Alien Skin Eye Candy 5 Textures – Swirl 2x anwenden

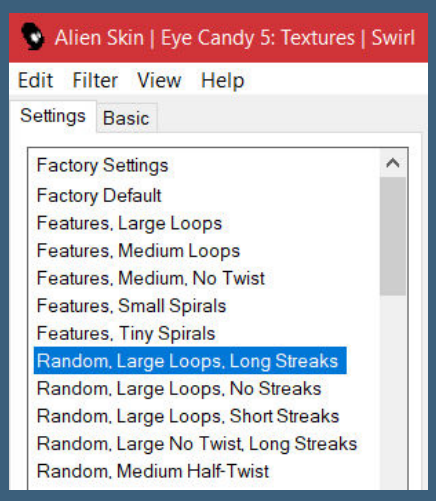

Ebene duplizieren
Plugins–Simple–Quarter Corner

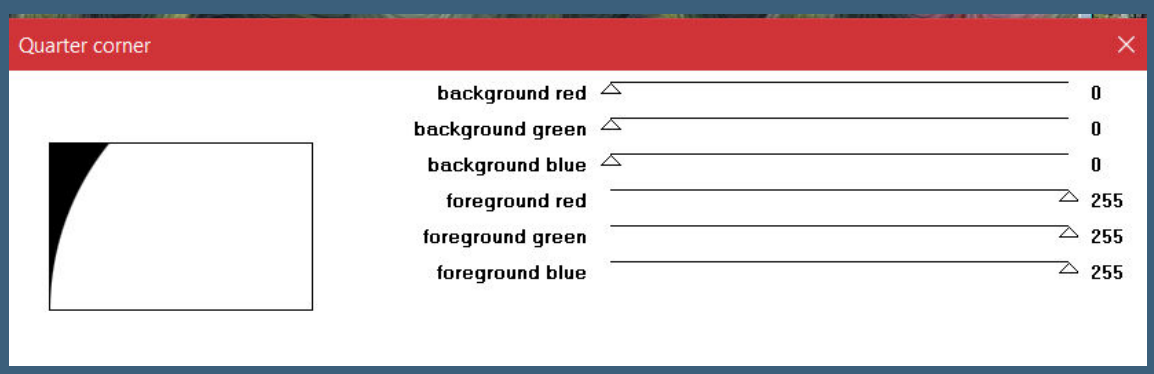

klicke mit dem Zauberstab in die weiße Fläche
Löschtaste–Auswahl aufheben

Punkt 3

Klicke mit dem Zauberstab in die schwarze Fläche

Löschtaste–Ebene löschen
geh wieder auf Raster 1–in Ebene umwandeln–Auswahl aufheben
Reflexionseffekte–Spiegelrotation wdh.
Schlagschatten 0/0/100/50
geh wieder auf Raster 1
Auswahl–Auswahl laden/speichern–Auswahl aus Datei laden
Auswahl *SELECTION 3 200* laden

Punkt 4
In Ebene umwandeln
Schlagschatten wdh.
Auswahl *SELECTION 4 200* laden
neue Ebene (Raster 2)–nach unten schieben
kopiere dein Hintergrundbild–einfügen in die Auswahl
Auswahl umkehren
Schlagschatten wdh.

Punkt 5
Geh eine Ebene höher

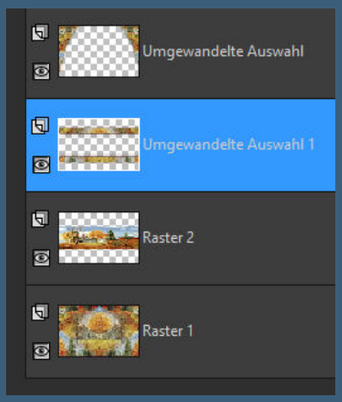

nach unten zusammenfassen
Auswahl *SELECTION 5 200* laden
in Ebene umwandeln–Auswahl umkehren
Schlagschatten wdh.

Punkt 6
Auswahl umkehren
Auswahl ändern–Auswahlrahmen auswählen

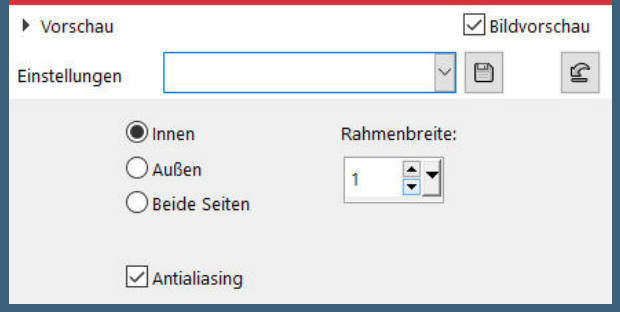

neue Ebene–mit der hellen Farbe füllen
Auswahl aufheben–nach unten zusammenfassen
geh wieder auf Raster 2
Auswahl *SELECTION 4 200* laden
Textureffekte–Jalousie

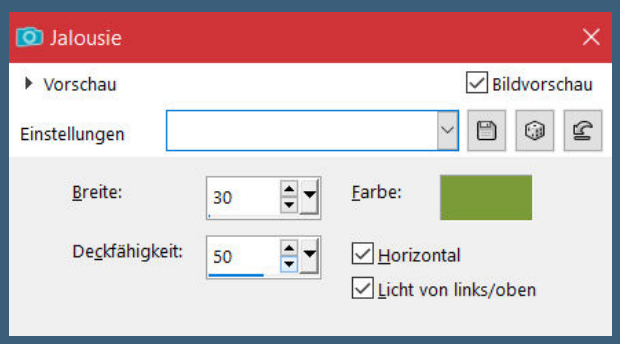

Auswahl aufheben

Punkt 7
Benutzerdefinierte Auswahl

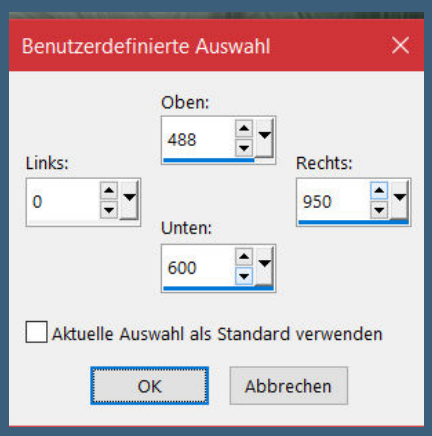

geh auf Raster 1–in Ebene umwandeln
Plugins–MuRa's Meister–Perspective Tiling

Auswahl *SELECTION 6 200* laden
drücke 5x auf die Löschtaste–Auswahl aufheben
Ebene kopieren–einfügen als neues Bild–minimieren

Punkt 8

Rand hinzufügen–3 Px dunkle Farbe

Auswahl alles–kopieren

Rand hinzufügen–30 Px helle Farbe

Auswahl umkehren–einfügen in die Auswahl

Effekte–3D Effekte–Innenfase

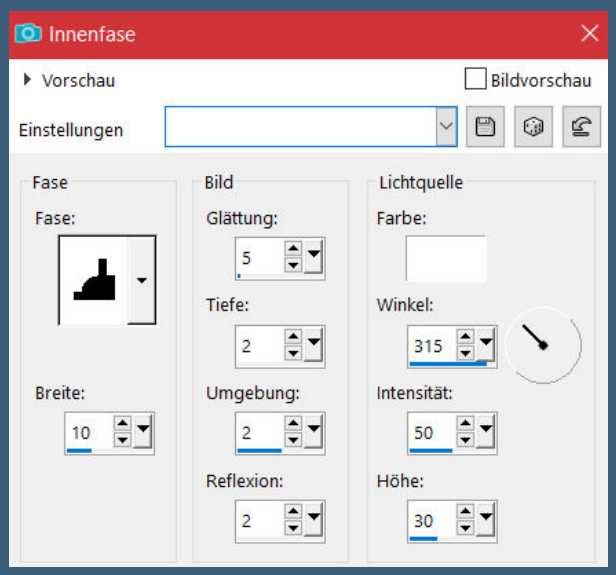

in Ebene umwandeln–Auswahl aufheben

Punkt 9

Kopiere deine minimierte Datei–einfügen auf dein Bild

Bildeffekte–Versatz 0 / -276

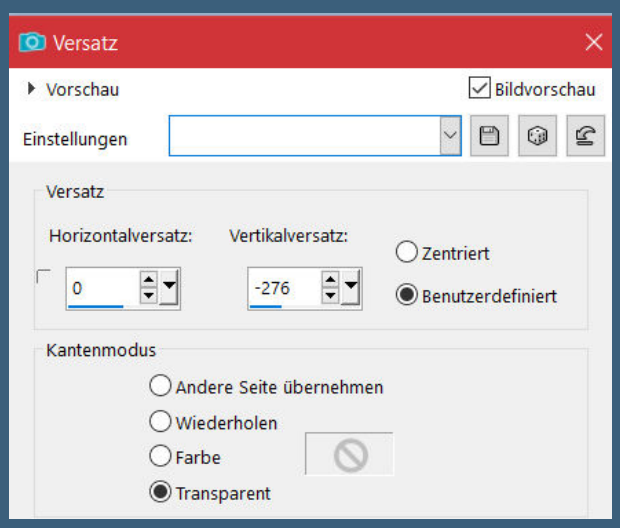

drück auf Taste K und ziehe die Ebene nach rechts und links bis an den Rand

kopiere *DECO PERSO 1*–einfügen auf dein Bild

kopiere *DECO PERSO 2*–einfügen auf dein Bild

mit Taste K einstellen auf 0 / 0

Ebene duplizieren–Deckkraft 60%

Punkt 10

Kopiere *DECO PERSO 3*–einfügen auf dein Bild

mit Taste K einstellen auf 49 / 74

kopiere deine Personentube – einfügen auf dien Bild
passe die Größe an – scharfzeichnen
Schlagschatten wdh.
kopiere deine Dekotube – einfügen auf dein Bild
Größe anpassen – scharfzeichnen
Schlagschatten wdh.
Rand hinzufügen – 2 Px dunkle Farbe
verkleinere dein Bild auf 950 Px Breite
setz dein WZ und das Copyright aufs Bild
zusammenfassen und als jpg speichern.

M.Bakatselou generated katzenicky Design PetraL

Design Babbel 07.11.2023
© Misticheskaya www.misticheskaya.com / Babbel

© verymany www.verymanytubes.com VMT_braune2210