INGE-LORE'S TUTORIALE

Tesy – Queen of the Night

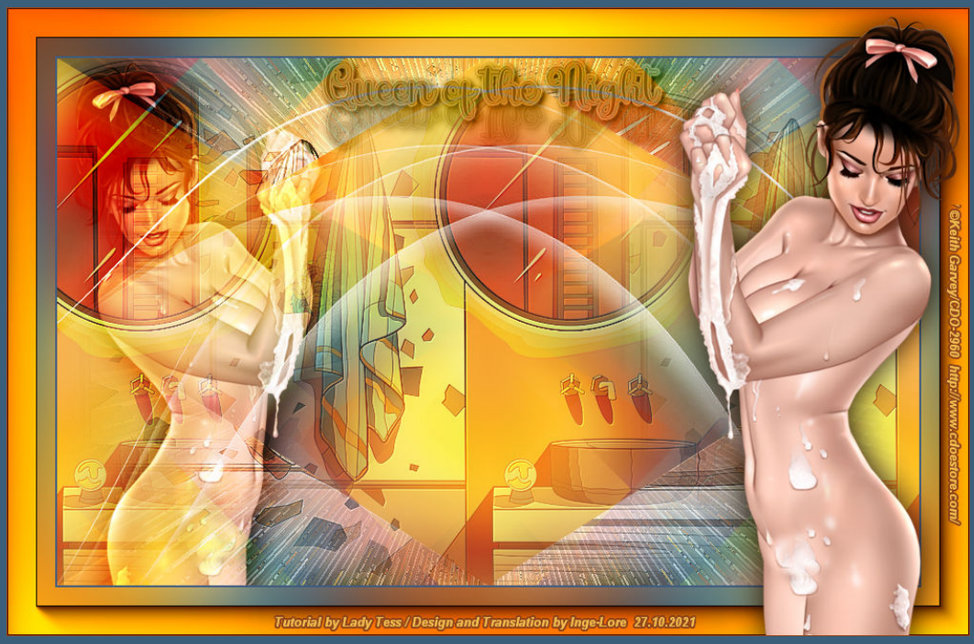

Queen of the Night

Königin der Nacht

Inge-Lore 27.10.2021

.

.

.

Dieses Tutorial habe ich mit der Erlaubnis von Tesy übersetzt,

ANIMABELLE

- Tutoriale – Animabelle
- Animabelle – Seite 2
- Animabelle – Seite 7
- Animabelle 3 alte Übersetzungen
- Animabelle 4 alte Übersetzungen
- Animabelle 5 Alte Übersetzungen
- Animabelle 6 Alte Übersetzungen

BARBARA

- Tutoriale – Barbara

BEA

- Tutoriale – Bea

CARINE

- Carine 2 alte Übersetzungen
- Tutoriale – Carine

COLYBRIX

- Tutoriale – Colybrix
- Colybrix 2

DENISE

- Tutoriale – Denise

ihre schöne Seite findest du hier

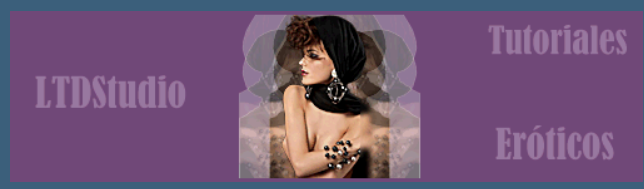

Gracias por su permiso para traducir sus tutoriales.
Das Copyright des original Tutorials liegt alleine bei Tesy,
das Copyright der deutschen Übersetzung liegt alleine bei mir,Inge-Lore.
Es ist nicht erlaubt,mein Tutorial zu kopieren oder auf

anderen Seiten zum download anzubieten.

Mein Material habe ich aus diversen Tubengruppen.

Das Copyright des Materials liegt alleine beim jeweiligen Künstler.

Sollte ich ein Copyright verletzt haben,sendet mir bitte eine E-Mail.

Ich danke allen Tubern für das schöne Material,

ohne das es solche schönen Bilder gar nicht geben würde.

Ich habe das Tutorial mit PSP 2020 gebastelt,aber es sollte auch mit allen anderen Varianten zu basteln gehen.

****
Hier werden meine Tutoriale getestet

****

Plugins

Mehdi–Wavy Lab 1.1
Mehdi–Sorting Tiles
VM Distortion–Center Mirror
FM Tile Tool–Blend Emboss
AAA Frames–Foto Frame

****

Material oder HIER

du brauchst noch
Hintergrundtube
Personentube
meine sind von Keith Garvey und ich habe sie von HIER

****

Vorwort !!

Alle,die mit einer neuen PSP Version (ab X3) arbeiten,
können nicht mehr so spiegeln,wie man es bis dahin kannte.
Dafür habe ich eine kleine Anleitung geschrieben,wie es
mit Skripten geht. Schau HIER
Weil man bei den neuen PSP Versionen nicht mehr so einfach spiegeln kann,

- Denise – 2
- Denise 3

MIEKE

- Mieke Tut 1-80
- Mieke 81 – 160
- Mieke 161 – 233
- Mieke Weihnachten 1-62
- Tutoriale – Mieke

EVALYNDA

- Evalynda 2
- Tutoriale – Evalynda

FRANIE MARGOT

- Tutoriale – Franie Margot
- Franie Margot 2
- Franie Margot 3

NICOLE

- Tutoriale – Nicole
- Nicole 2

SOXIKIBEM

- Soxikibem – Tuts 1-32
- Tutoriale – Soxikibem
- Soxikibem – Seite 2
- Soxikibem – Seite 3
- Soxikibem – Seite 4
- Soxikibem – Seite 5
- Tutoriale – Ana-Maria
- Tutoriale – CidaBen
- Tutoriale – Elaine
- Tutoriale – Inacia Neves
- Tutoriale – Leni Diniz
- Tutoriale – Marcinha
- Tutoriale – Roberta
- Tutoriale – Verschiedene
- Marcinha und Soxikibem
- Tutoriale Marcinha + Elaine
  - Tutoriale Calligraphy

TESY

- Tesy Tuts 1-37
- Tutoriale – Tesy
- Tesy 2

SWEETY

- Sweety Tut 1-81
- Sweety Tuts 82-104
- Tutoriale – Sweety

mir dadurch die Arbeit schwerer gemacht wird und dir auch,
habe ich mich dazu entschieden,
nur noch mit den Skripten zu arbeiten !!!!
Mach es dir auch einfach und installiere dir die Skripte !!

****

Wenn etwas verkleinert wird,dann immer ohne Haken bei *Alle Ebenen angepaßt*,
andernfalls schreibe ich es dazu.
****

Das Originaltut

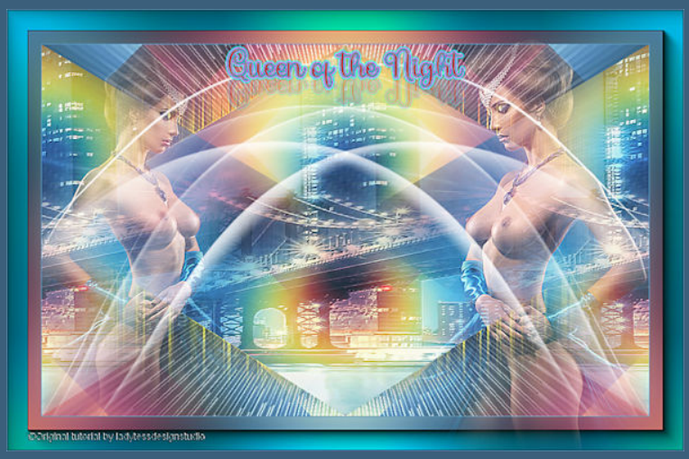

.

.

.

.

.

Punkt 1
Schiebe die Selectionen in den Auswahlordner.
Such dir aus deinen Tuben vier verschiedene Farben.
Öffne ein neues Blatt 900 x 550 Px
Plugins–Mehdi–Wavy Lab 1.1

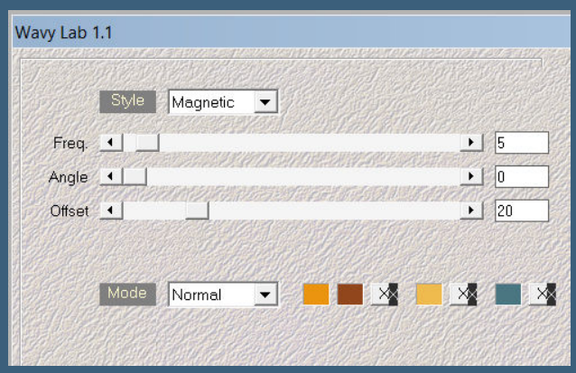

Ebene duplizieren
Plugins–Mehdi–Sorting Tiles

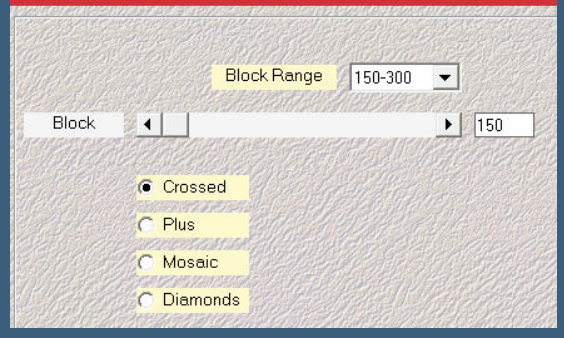

Punkt 2

Auswahl–Auswahl laden/speichern–Auswahl aus Datei laden
Auswahl *QueenNight_sel_2* laden
neue Ebene–kopiere deine Hintergrundtube
einfügen in die Auswahl–scharfzeichnen
Kanteneffekte–nachzeichnen
Ebene duplizieren–geh wieder auf Raster 2

Punkt 3

Plugins–VM Distortion–Center Mirror

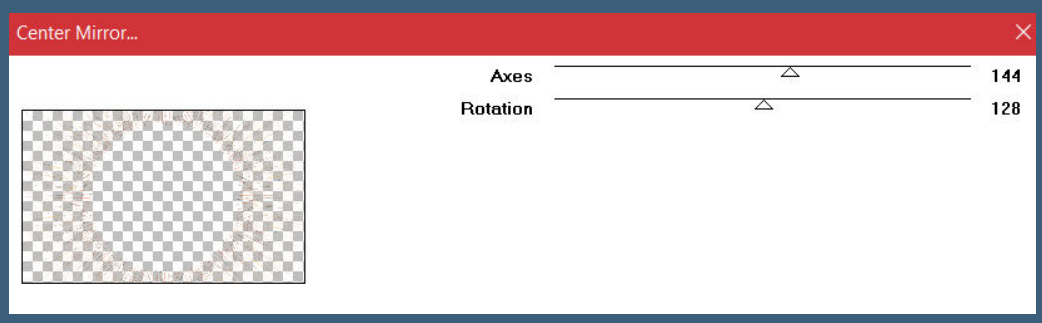

Mischmodus Aufhellen (Unterbelichten für ältere Versionen)
Ebene duplizieren–Mischmodus Normal
Auswahl *QueenNight_sel_1* laden
geh auf Raster 1–in Ebene umwandeln
Ebene nach oben schieben

Punkt 4

Einstellen–Unschärfe–Gaußsche Unschärfe mit 30
neue Ebene–kopiere deine Hintergrundtube
einfügen in die Auswahl–Auswahl aufheben
Mischmodus Überzug
Plugins–FM Tile Tool–Blend Emboss Standard
nach unten zusammenfassen

Punkt 5

Bildeffekte–Nahtloses Kacheln

Kamil

Lady Graph

Laurette

Libellule

Lily

Lola

Malacka 1 2 3 4

Mentali

Mineko 2 3 4 5

Noisette Tuts 1-80 81-167

Noisette

Poushka

PSP Arena 1 + 2

Rose de Sable

Tine Tuts 1-58

Tine ab 59

Womanance

Zane

Ostern 1 2

Weihnachten 1 2 3 4 5

Spiegeln mit Scripten

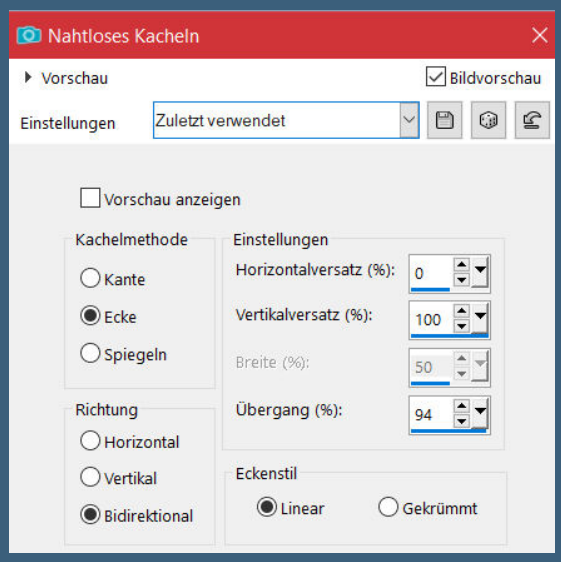

Ebene an oberster Stelle anordnen

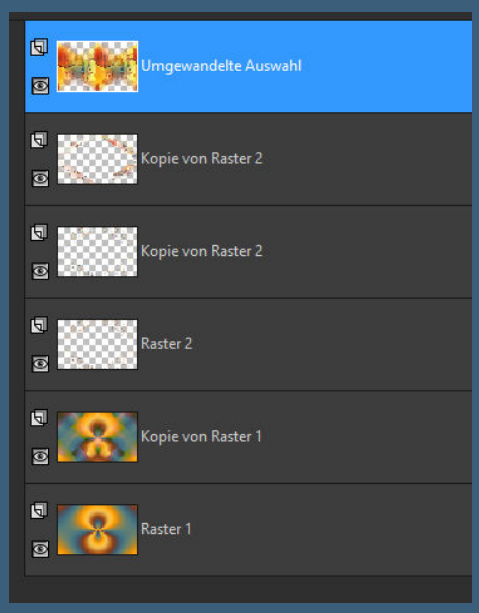

neue Ebene–mit weiß füllen
Ebenen–Maskenebene aus Bild *NarahsMasks_1645*

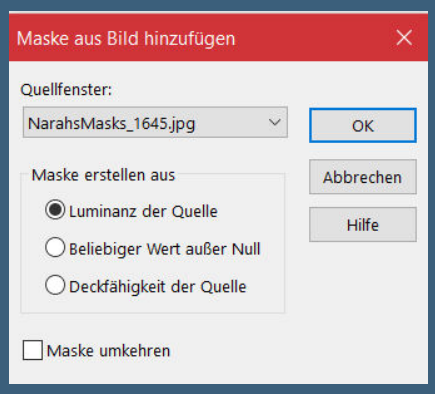

Kanteneffekte–nachzeichnen
zusammenfassen–Gruppe zusammenfassen
Ebene duplizieren–vertikal spiegeln

<u>Punkt 6</u>
Kopiere deine Personentube–einfügen auf dein Bild
passe die Größe an–scharfzeichnen
evtl. vertikal spiegeln–nach links schieben
Schlagschatten 0/0/100/50
Mischmodus Aufhellen (für alle) oder was dir gefällt,
bei mir ist es Überzug

Punkt 7

Geh auf Raster 1-kopieren
Rand hinzufügen–1 Px Farbe 1
Auswahl alles
Rand hinzufügen–50 Px weiß
Auswahl umkehren–einfügen in die Auswahl
Gaußsche Unschärfe mit 50

Punkt 8

Plugins–AAA Frames–Foto Frame

stelle unten ein Preset zu deinen Farben passend ein
Auswahl aufheben
kopiere nochmal deine Personentube–einfügen auf dein Bild
Größe anpassen–scharfzeichnen–nach rechts schieben
Schlagschatten wdh.

Punkt 9

Kopiere den Text–einfügen auf dein Bild
evtl. Mischmodus Luminanz (V)
Schlagschatten 2/2/100/10
setz dein WZ und das Copyright aufs Bild
Rand hinzufügen–1 Px Farbe 1
und als jpg speichern.