# INGE-LORE'S TUTORIALE

## Tesy – Water Wall

## Water Wall

Wasserwand

Inge-Lore 08.02.2022

.

.

.

Dieses Tutorial habe ich mit der Erlaubnis von Tesy übersetzt,

ihre schöne Seite findest du hier


### ANIMABELLE

- Tutoriale – Animabelle
- Animabelle – Seite 2
- Animabelle – Seite 7
- Animabelle 3 alte Übersetzungen
- Animabelle 4 alte Übersetzungen
- Animabelle 5 Alte Übersetzungen
- Animabelle 6 Alte Übersetzungen

### BARBARA

- Tutoriale – Barbara

### BEA

- Tutoriale – Bea

### CARINE

- Carine 2 alte Übersetzungen
- Tutoriale – Carine

### COLYBRIX

- Tutoriale – Colybrix
- Colybrix 2

### DENISE

- Tutoriale – Denise
- Denise – 2

Gracias por su permiso para traducir sus tutoriales.
Das Copyright des original Tutorials liegt alleine bei Tesy,
das Copyright der deutschen Übersetzung liegt alleine bei mir,Inge-Lore.
Es ist nicht erlaubt,mein Tutorial zu kopieren oder auf

anderen Seiten zum download anzubieten.

Mein Material habe ich aus diversen Tubengruppen.

Das Copyright des Materials liegt alleine beim jeweiligen Künstler.

Sollte ich ein Copyright verletzt haben,sendet mir bitte eine E-Mail.

Ich danke allen Tubern für das schöne Material,

ohne das es solche schönen Bilder gar nicht geben würde.

Ich habe das Tutorial mit PSP 2020 gebastelt,aber es sollte auch mit allen anderen Varianten zu basteln gehen.

**********
Hier werden meine Tutoriale getestet

**********
Plugins

Mehdi–Wavy Lab
Mehdi–Sorting Tiles
Alien Skin Eye Candy 5 Textures – Weave
VM Toolbox–Blast
Toadies–What are you
AAA Frames–Foto Frame

**********

Material oder HIER

du brauchst noch
2 Personentuben
meine sind von Keith Garvey und du bekommst sie HIER

**********

Vorwort !!

Alle,die mit einer neuen PSP Version (ab X3) arbeiten,
können nicht mehr so spiegeln,wie man es bis dahin kannte.
Dafür habe ich eine kleine Anleitung geschrieben,wie es
mit Skripten geht. Schau HIER
*Weil man bei den neuen PSP Versionen nicht mehr so einfach spiegeln kann*,


- Denise 3

## MIEKE

- Mieke Tut 1-80
- Mieke 81 – 160
- Mieke 161 – 233
- Mieke Weihnachten 1-62
- Tutoriale – Mieke

## EVALYNDA

- Evalynda 2
- Tutoriale – Evalynda

## FRANIE MARGOT

- Tutoriale – Franie Margot
- Franie Margot 2
- Franie Margot 3

## NICOLE

- Tutoriale – Nicole
- Nicole 2

## SOXIKIBEM

- Soxikibem – Tuts 1-32
- Tutoriale – Soxikibem
- Soxikibem – Seite 2
- Soxikibem – Seite 3
- Soxikibem – Seite 4
- Soxikibem – Seite 5
- Tutoriale – Ana-Maria
- Tutoriale – CidaBen
- Tutoriale – Elaine
- Tutoriale – Inacia Neves
- Tutoriale – Leni Diniz
- Tutoriale – Leni 2
- Tutoriale – Marcinha
- Tutoriale – Roberta
- Tutoriale – Roberta – Seite 2
- Tutoriale – Verschiedene
- Marcinha und Soxikibem
- Tutoriale Marcinha + Elaine
- Tutoriale Calligraphy
  - Tutoriale Calligraphy – Seite 2
  - Tutoriale Lu

## TESY

- Tesy Tuts 1-37
- Tutoriale – Tesy
- Tesy 2

## SWEETY

- Sweety Tut 1-81

*mir dadurch die Arbeit schwerer gemacht wird und dir auch,*
*habe ich mich dazu entschieden,*
*nur noch mit den Skripten zu arbeiten !!!!*
*Mach es dir auch einfach und installiere dir die Skripte !!*

**********

**Wenn etwas verkleinert wird,dann immer ohne Haken bei *Alle Ebenen angepaßt*, andernfalls schreibe ich es dazu.**
**********

**Das Originaltut**

.

.

.

.

.

**Punkt 1**
**Such dir aus deinen Tuben eine helle und dunkle Farbe.**
**Öffne ein neues Blatt 900 x 550 Px**
**Plugins–Mehdi–Wavy Lab**

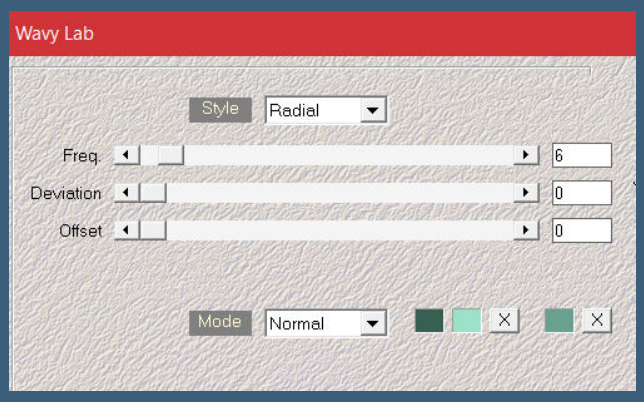


**Ebene duplizieren**
**Einstellen–Unschärfe–Gaußsche Unschärfe mit 20**


- Sweety Tuts 82-104
- Tutoriale – Sweety
- Sweety – Seite 2

## VALY

- Tutoriale – Valy
- Valy – alte Tutoriale

## YEDRALINA

- Yedralina 2 alte Tutoriale
- Tutoriale – Yedralina

## ELISE

- Tutoriale – Elise
- Elise 2
- Elise 3

## MELODI

- Tutoriale – Melodi
- Tutoriale Huzunlu

## NOCH MEHR TUTORIALE

**Animationen** 1 + 2 + 3

**Signtags** 1 + 2 + 3

**Andre** 1 + 2 + 3 + 4

Annarella

Anesia

**Azalee** 1

**Belinda** 1 2 3

Bijounet

Catrien

*Ceylan*

Cloclo

**Cloclo** 2 + 3 + 4

Cloclo alte Tuts

Corinne

*Dilek*

Domie

**Edith** 1 2 3 4

Eglantine

## Punkt 2

Neue Ebene–Auswahl alles–kopiere deine Personentube für rechts
einfügen in die Auswahl–Auswahl aufheben
Bildeffekte–Nahtloses Kacheln  Standard
nach unten zusammenfassen
Plugins–Mehdi–Sorting Tiles

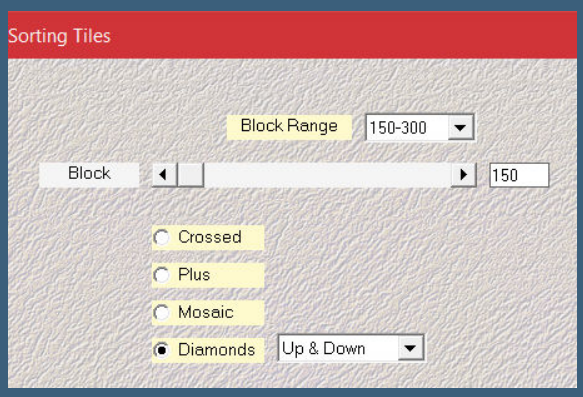


Einstellen–Unschärfe–Gaußsche Unschärfe mit 20

## Punkt 3

Kopiere deine andere Personentube–einfügen auf dein Bild
passe die Größe an–scharfzeichnen–duplizieren
geh aufs Original
Einstellen–Unschärfe–Strahlenförmige Unschärfe

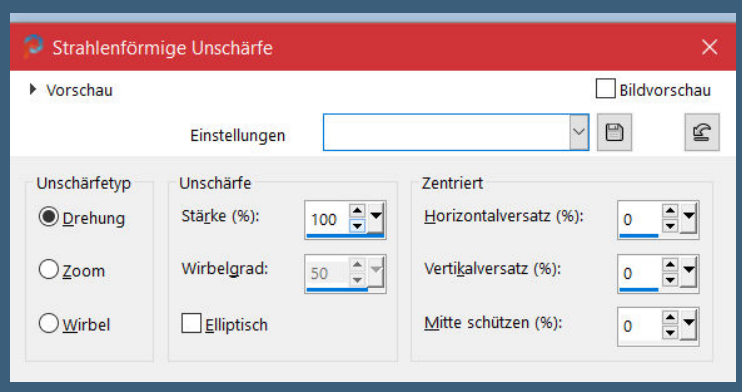


Plugins–Alien Skin Eye Candy 5 Textures – Weave

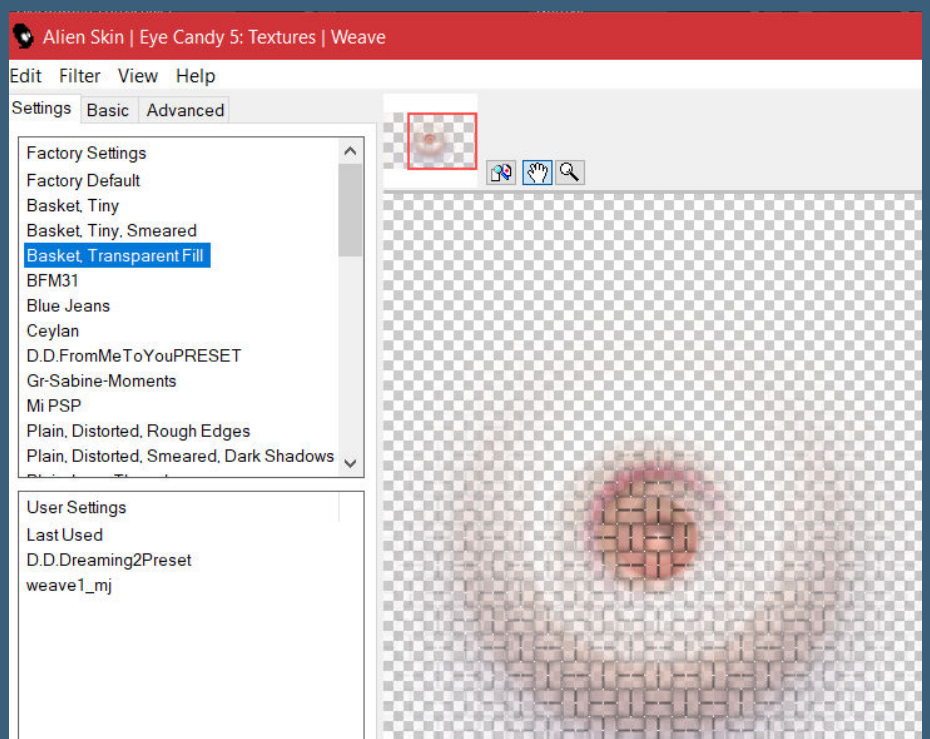



*Kathania*

Katinka Tuts 1-29

**Katinka** 1 + 2 + 3 + 4

*Kamil*

Lady Graph

Laurette

Libellule

Lily

Lola

**Malacka** 1 2 3 4

Mentali

Mineko 2 3 4 5

Noisette Tuts 1-80 81-167

*Noisette*

Poushka

**PSP Arena** 1 + 2

Rose de Sable

Tine Tuts 1-58

*Tine ab 59*

Womanance

Zane

**Ostern** 1 2

**Weihnachten** 1 2 3 4 5

Spiegeln mit Scripten

mit dieser Einstellung

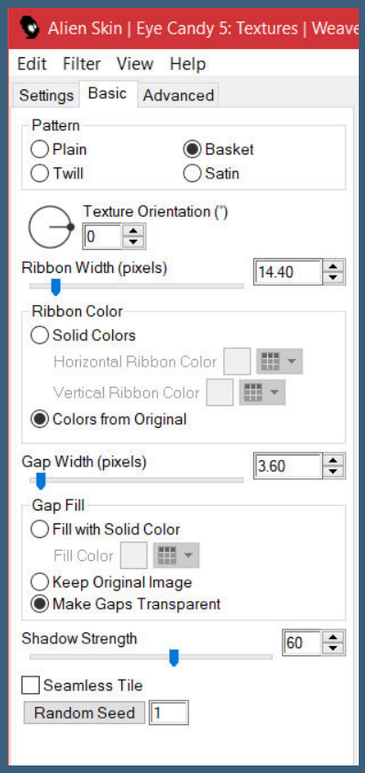


Mischmodus Hartes Licht

<u>Punkt 4</u>

Kanteneffekte–nachzeichnen

geh auf die oberste Ebene

Schlagschatten 0/0/100/50

kopiere *Gota_agua*–einfügen auf dein Bild

Ebene 2x nach unten schieben

Ebene duplizieren–geh aufs Original

<u>Punkt 5</u>

Bildeffekte–Nahtloses Kacheln  Seite an Seite

Plugins–VM Toolbox–Blast

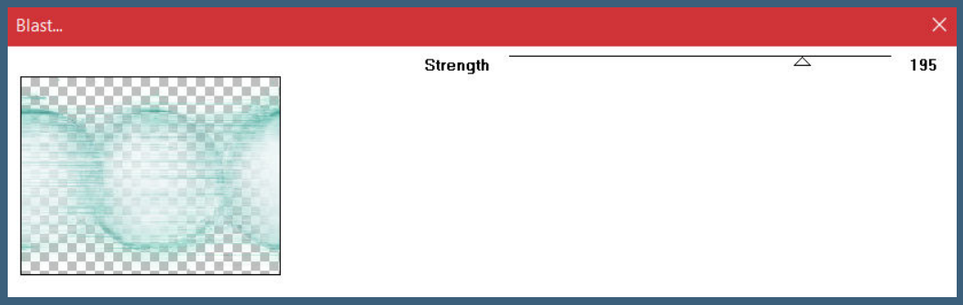

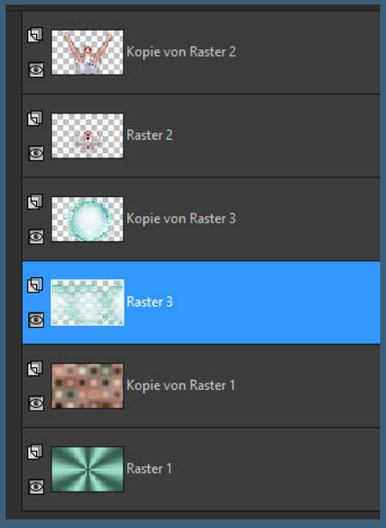


geh auf Raster 1–kopieren
Rand hinzufügen–1 Px weiß
Auswahl alles

<u>Punkt 6</u>
Rand hinzufügen–50 Px helle Farbe
Auswahl umkehren–einfügen in die Auswahl
Plugins–Toadies–What are you  Standard
Kanteneffekte–nachzeichnen
Plugins–AAA Frames–Foto Frame

Auswahl aufheben

<u>Punkt 7</u>
Kopiere deine zweite Personentube–einfügen auf dein Bild
passe die Größe an–scharfzeichnen
nach rechts schieben–Schlagschatten wdh.
Mischmodus Überzug (bei mir nur Deckkraft 50%)
kopiere den Text–einfügen auf dein Bild–nach links schieben
setz dein WZ und das Copyright aufs Bild
Rand hinzufügen–1 Px dunkle Farbe
und als jpg speichern.

Tutorial Tony Translation inge-Lore Design krimi4mimi ©Pirate Velvet Captain Alohandra Vanhek both www.picsfordesign.com License PFD_b_1689068018747
WaterWall

WaterWall
Render by Laguna Azul https://stuff.laguna-azul.at/LA-155
Design Babbel
22.02.2022

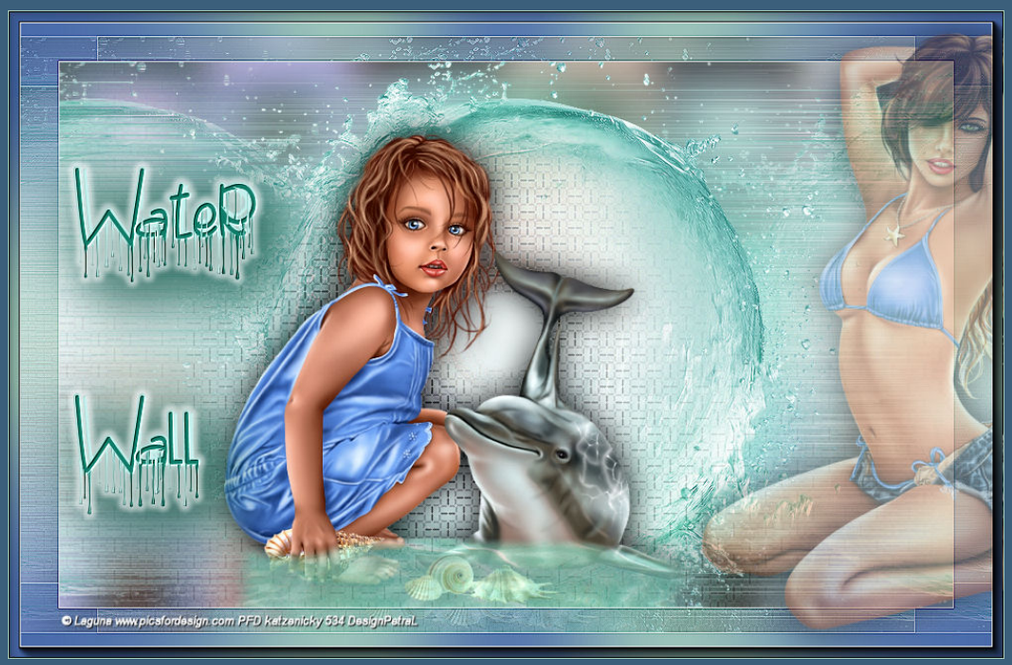
WaterWall
© Laguna www.picsfordesign.com PFD katzenicky 534 DesignPetraL

WaterWall
© Andy Cooper www.arthurcrowesfactory.com AC2048 HP closed